

资产评估明细表

评估基准日：2026年4月10日

受托人：枣庄市山亭区财政局

序号	资产名称	规格型号	数量	计量单位	取得日期	记账日期	资产原值	评估价值	备注
1	净水器	净水器	1	台	2026-04-14		2,816.00	5.00	
2	复印机	M1005	1	台	2026-04-14		20,000.00	8.00	
3	电视	电视	1	部	2026-04-14		2,000.00	30.00	
4	电话	电话	1	台	2026-04-14		60.00	1.00	
5	桌、椅、沙发、茶几	木制家具	1	个	2026-04-14		109.74	0.00	
6	桌、椅、沙发、茶几	木制家具	1	个	2026-04-14		109.74	0.00	
7	桌、椅、沙发、茶几	木制家具	1	个	2026-04-14		109.74	0.00	
8	桌、椅、沙发、茶几	木制家具	1	个	2026-04-14		109.74	0.00	
9	桌、椅、沙发、茶几	木制家具	1	个	2026-04-14		109.74	0.00	
10	桌、椅、沙发、茶几	木制家具	1	个	2026-04-14		109.74	0.00	
11	桌、椅、沙发、茶几	木制家具	1	个	2026-04-14		109.74	0.00	
12	桌、椅、沙发、茶几	木制家具	1	个	2026-04-14		109.74	0.00	
13	桌、椅、沙发、茶几	木制家具	1	个	2026-04-14		109.74	0.00	
14	桌、椅、沙发、茶几	木制家具	1	个	2026-04-14		109.74	0.00	
15	桌、椅、沙发、茶几	木制家具	1	个	2026-04-14		109.74	0.00	
16	桌、椅、沙发、茶几	木制家具	1	个	2026-04-14		109.74	0.00	
17	桌、椅、沙发、茶几	木制家具	1	个	2026-04-14		109.74	0.00	
18	桌、椅、沙发、茶几	木制家具	1	个	2026-04-14		109.74	0.00	
19	桌、椅、沙发、茶几	木制家具	1	个	2026-04-14		109.74	0.00	
20	桌、椅、沙发、茶几	木制家具	1	个	2026-04-14		109.74	0.00	
21	桌、椅、沙发、茶几	木制家具	1	个	2026-04-14		109.74	0.00	
22	桌、椅、沙发、茶几	木制家具	1	个	2026-04-14		109.74	0.00	
23	桌、椅、沙发、茶几	木制家具	1	个	2026-04-14		109.74	0.00	
24	桌、椅、沙发、茶几	木制家具	1	个	2026-04-14		109.74	0.00	
25	桌、椅、沙发、茶几	木制家具	1	个	2026-04-14		109.74	0.00	
26	桌、椅、沙发、茶几	木制家具	1	个	2026-04-14		109.74	0.00	
27	桌、椅、沙发、茶几	木制家具	1	个	2026-04-14		109.74	0.00	
28	桌、椅、沙发、茶几	木制家具	1	个	2026-04-14		109.74	0.00	
29	桌、椅、沙发、茶几	木制家具	1	个	2026-04-14		109.74	0.00	
30	桌、椅、沙发、茶几	木制家具	1	个	2026-04-14		109.74	0.00	
31	桌、椅、沙发、茶几	木制家具	1	个	2026-04-14		109.74	0.00	

金额单位：人民币元

资产评估明细表

评估基准日：2026年4月10日

委托 人：枣庄市山亭区财政局

序号	资产名称	规格型号	数量	计量单位	取得日期	记账日期	资产原值	评估价值	备注
32	桌、椅、沙发、茶几	木制家具	1	个	2026-04-14		109.74	0.00	
33	桌、椅、沙发、茶几	木制家具	1	个	2026-04-14		109.74	0.00	
34	桌、椅、沙发、茶几	木制家具	1	个	2026-04-14		109.74	0.00	
35	桌、椅、沙发、茶几	木制家具	1	个	2026-04-14		109.74	0.00	
36	桌、椅、沙发、茶几	木制家具	1	个	2026-04-14		109.74	0.00	
37	桌、椅、沙发、茶几	木制家具	1	个	2026-04-14		109.74	0.00	
38	桌、椅、沙发、茶几	木制家具	1	个	2026-04-14		109.74	0.00	
39	桌、椅、沙发、茶几	木制家具	1	个	2026-04-14		109.74	0.00	
40	桌、椅、沙发、茶几	木制家具	1	个	2026-04-14		109.74	0.00	
41	桌、椅、沙发、茶几	木制家具	1	个	2026-04-14		109.74	0.00	
42	桌、椅、沙发、茶几	木制家具	1	个	2026-04-14		109.74	0.00	
43	桌、椅、沙发、茶几	木制家具	1	个	2026-04-14		109.74	0.00	
44	桌、椅、沙发、茶几	木制家具	1	个	2026-04-14		109.74	0.00	
45	桌、椅、沙发、茶几	木制家具	1	个	2026-04-14		109.74	0.00	
46	桌、椅、沙发、茶几	木制家具	1	个	2026-04-14		109.74	0.00	
47	桌、椅、沙发、茶几	木制家具	1	个	2026-04-14		109.74	0.00	
48	桌、椅、沙发、茶几	木制家具	1	个	2026-04-14		109.74	0.00	
49	桌、椅、沙发、茶几	木制家具	1	个	2026-04-14		109.74	0.00	
50	桌、椅、沙发、茶几	木制家具	1	个	2026-04-14		109.74	0.00	
51	桌、椅、沙发、茶几	木制家具	1	个	2026-04-14		109.74	0.00	
52	桌、椅、沙发、茶几	木制家具	1	个	2026-04-14		109.74	0.00	
53	桌、椅、沙发、茶几	木制家具	1	个	2026-04-14		109.74	0.00	
54	桌、椅、沙发、茶几	木制家具	1	个	2026-04-14		109.74	0.00	
55	桌、椅、沙发、茶几	木制家具	1	个	2026-04-14		109.74	0.00	
56	桌、椅、沙发、茶几	木制家具	1	个	2026-04-14		109.74	0.00	
57	桌、椅、沙发、茶几	木制家具	1	个	2026-04-14		109.74	0.00	
58	桌、椅、沙发、茶几	木制家具	1	个	2026-04-14		109.74	0.00	
59	桌、椅、沙发、茶几	木制家具	1	个	2026-04-14		109.74	0.00	
60	桌、椅、沙发、茶几	木制家具	1	个	2026-04-14		109.74	0.00	
61	桌、椅、沙发、茶几	木制家具	1	个	2026-04-14		109.74	0.00	
62	桌、椅、沙发、茶几	木制家具	1	个	2026-04-14		109.74	0.00	

金额单位：人民币元

资产评估明细表

评估基准日：2026年4月10日

委托人：枣庄市山亭区财政局

序号	资产名称	规格型号	数量	计量单位	取得日期	记账日期	资产原值	评估价值	备注
63	桌、椅、沙发、茶几	木制家具	1	个	2026-04-14		109.74	0.00	
64	桌、椅、沙发、茶几	木制家具	1	个	2026-04-14		109.74	0.00	
65	桌、椅、沙发、茶几	木制家具	1	个	2026-04-14		109.74	0.00	
66	桌、椅、沙发、茶几	木制家具	1	个	2026-04-14		109.74	0.00	
67	桌、椅、沙发、茶几	木制家具	1	个	2026-04-14		109.74	0.00	
68	桌、椅、沙发、茶几	木制家具	1	个	2026-04-14		109.74	0.00	
69	桌、椅、沙发、茶几	木制家具	1	个	2026-04-14		109.74	0.00	
70	桌、椅、沙发、茶几	木制家具	1	个	2026-04-14		109.74	0.00	
71	桌、椅、沙发、茶几	木制家具	1	个	2026-04-14		109.74	0.00	
72	桌、椅、沙发、茶几	木制家具	1	个	2026-04-14		109.74	0.00	
73	桌、椅、沙发、茶几	木制家具	1	个	2026-04-14		109.74	0.00	
74	桌、椅、沙发、茶几	木制家具	1	个	2026-04-14		109.74	0.00	
75	桌、椅、沙发、茶几	木制家具	1	个	2026-04-14		109.74	0.00	
76	桌、椅、沙发、茶几	木制家具	1	个	2026-04-14		109.74	0.00	
77	桌、椅、沙发、茶几	木制家具	1	个	2026-04-14		109.38	0.00	
78	桌、椅、沙发、茶几	木制家具	1	个	2026-04-14		109.74	0.00	
79	桌、椅、沙发、茶几	木制家具	1	个	2026-04-14		109.74	0.00	
80	桌、椅、沙发、茶几	木制家具	1	个	2026-04-14		109.74	0.00	
81	桌、椅、沙发、茶几	木制家具	1	个	2026-04-14		109.74	0.00	
82	桌、椅、沙发、茶几	木制家具	1	个	2026-04-14		109.74	0.00	
83	桌、椅、沙发、茶几	木制家具	1	个	2026-04-14		109.74	0.00	
84	桌、椅、沙发、茶几	木制家具	1	个	2026-04-14		109.74	0.00	
85	桌、椅、沙发、茶几	木制家具	1	个	2026-04-14		109.74	0.00	
86	桌、椅、沙发、茶几	木制家具	1	个	2026-04-14		109.74	0.00	
87	打印机	3508N	1	台	2017-03-14	2026-04-07	19,560.00	60.00	
88	便携式农残快速检测仪	NC-10KS	1	台	2016-09-02	2016-09-02	2,167.17	6.00	
89	便携式农残快速检测仪	NC-10KS	1	台	2016-09-02	2016-09-02	2,167.17	6.00	
90	便携式农残快速检测仪	NC-10KS	1	台	2016-09-02	2016-09-02	2,167.17	6.00	
91	便携式农残快速检测仪	NC-10KS	1	台	2016-09-02	2016-09-02	2,167.17	6.00	
92	便携式农残快速检测仪	NC-10KS	1	台	2016-09-02	2016-09-02	2,167.17	6.00	
93	便携式农残快速检测仪	NC-10KS	1	台	2016-09-02	2016-09-02	2,167.17	6.00	

金额单位：人民币元

资产评估明细表

评估基准日：2026年4月10日

委托 人：枣庄市山亭区财政局

序号	资产名称	规格型号	数量	计量单位	取得日期	记账日期	资产原值	评估价值	备注
94	便携式农残快速检测仪	NC-10KS	1	台	2016-09-02	2016-09-02	2,167.17	6.00	
95	便携式农残快速检测仪	NC-10KS	1	台	2016-09-02	2016-09-02	2,167.17	6.00	
96	便携式农残快速检测仪	NC-10KS	1	台	2016-09-02	2016-09-02	2,167.17	6.00	
97	便携式农残快速检测仪	NC-10KS	1	台	2016-09-02	2016-09-02	2,167.17	6.00	
98	便携式农残快速检测仪	NC-10KS	1	台	2016-09-02	2016-09-02	2,167.17	6.00	
99	便携式农残快速检测仪	NC-10KS	1	台	2016-09-02	2016-09-02	2,167.17	6.00	
100	电脑	Y450	1	个	2013-10-28	2026-01-06	3,190.00	60.00	
101	电脑	Y450	1	个	2013-10-28	2026-01-06	3,190.00	60.00	
102	电脑	Y450	1	个	2013-10-28	2026-01-06	3,190.00	60.00	
103	电脑	570	1	台	2017-12-01	2026-01-06	4,500.00	60.00	
104	电脑2013	1	1	台	2020-05-31	2026-01-06	2,980.00	60.00	
105	服务器	2	1	台	2025-12-29	2025-12-29	769,500.00	100.00	
106	服务器	2	1	台	2025-12-29	2025-12-29	769,500.00	100.00	
107	电脑	2	1	台	2025-12-29	2025-12-29	4,137.50	60.00	
108	电脑	2	1	台	2025-12-29	2025-12-29	4,137.50	60.00	
109	电脑	63	1	台	2025-12-29	2025-12-29	781.02	60.00	
110	电脑	63	1	台	2025-12-29	2025-12-29	780.79	60.00	
111	电脑	63	1	台	2025-12-29	2025-12-29	780.79	60.00	
112	电脑	63	1	台	2025-12-29	2025-12-29	780.79	60.00	
113	电脑	63	1	台	2025-12-29	2025-12-29	780.79	60.00	
114	电脑	63	1	台	2025-12-29	2025-12-29	780.79	60.00	
115	电脑	63	1	台	2025-12-29	2025-12-29	780.79	60.00	
116	电脑	63	1	台	2025-12-29	2025-12-29	780.79	60.00	
117	电脑	63	1	台	2025-12-29	2025-12-29	780.79	60.00	
118	电脑	63	1	台	2025-12-29	2025-12-29	780.79	60.00	
119	电脑	63	1	台	2025-12-29	2025-12-29	780.79	60.00	
120	电脑	63	1	台	2025-12-29	2025-12-29	780.79	60.00	
121	电脑	63	1	台	2025-12-29	2025-12-29	780.79	60.00	
122	电脑	63	1	台	2025-12-29	2025-12-29	780.79	60.00	
123	电脑	63	1	台	2025-12-29	2025-12-29	780.79	60.00	
124	电脑	63	1	台	2025-12-29	2025-12-29	780.79	60.00	

金额单位：人民币元

资产评估明细表

评估基准日：2026年4月10日

委托人：枣庄市山亭区财政局

金额单位：人民币元

序号	资产名称	规格型号	数量	计量单位	取得日期	记账日期	资产原值	评估价值	备注
125	电脑	63	1	台	2025-12-29	2025-12-29	780.79	60.00	
126	电脑	63	1	台	2025-12-29	2025-12-29	780.79	60.00	
127	电脑	63	1	台	2025-12-29	2025-12-29	780.79	60.00	
128	电脑	63	1	台	2025-12-29	2025-12-29	780.79	60.00	
129	电脑	63	1	台	2025-12-29	2025-12-29	780.79	60.00	
130	电脑	63	1	台	2025-12-29	2025-12-29	780.79	60.00	
131	电脑	63	1	台	2025-12-29	2025-12-29	780.79	60.00	
132	电脑	63	1	台	2025-12-29	2025-12-29	780.79	60.00	
133	电脑	63	1	台	2025-12-29	2025-12-29	780.79	60.00	
134	电脑	63	1	台	2025-12-29	2025-12-29	780.79	60.00	
135	电脑	63	1	台	2025-12-29	2025-12-29	780.79	60.00	
136	电脑	63	1	台	2025-12-29	2025-12-29	780.79	60.00	
137	电脑	63	1	台	2025-12-29	2025-12-29	780.79	60.00	
138	电脑	63	1	台	2025-12-29	2025-12-29	780.79	60.00	
139	电脑	63	1	台	2025-12-29	2025-12-29	780.79	60.00	
140	电脑	63	1	台	2025-12-29	2025-12-29	780.79	60.00	
141	电脑	63	1	台	2025-12-29	2025-12-29	780.79	60.00	
142	电脑	63	1	台	2025-12-29	2025-12-29	780.79	60.00	
143	电脑	63	1	台	2025-12-29	2025-12-29	780.79	60.00	
144	电脑	63	1	台	2025-12-29	2025-12-29	780.79	60.00	
145	电脑	63	1	台	2025-12-29	2025-12-29	780.79	60.00	
146	电脑	63	1	台	2025-12-29	2025-12-29	780.79	60.00	
147	电脑	63	1	台	2025-12-29	2025-12-29	780.79	60.00	
148	电脑	63	1	台	2025-12-29	2025-12-29	780.79	60.00	
149	电脑	63	1	台	2025-12-29	2025-12-29	780.79	60.00	
150	电脑	63	1	台	2025-12-29	2025-12-29	780.79	60.00	
151	电脑	63	1	台	2025-12-29	2025-12-29	780.79	60.00	
152	电脑	63	1	台	2025-12-29	2025-12-29	780.79	60.00	
153	电脑	63	1	台	2025-12-29	2025-12-29	780.79	60.00	
154	电脑	63	1	台	2025-12-29	2025-12-29	780.79	60.00	
155	电脑	63	1	台	2025-12-29	2025-12-29	780.79	60.00	

资产评估明细表

评估基准日：2026年4月10日

委托 人：枣庄市山亭区财政局

序号	资产名称	规格型号	数量	计量单位	取得日期	记账日期	资产原值	评估价值	备注
156	电脑	63	1	台	2025-12-29	2025-12-29	780.79	60.00	
157	电脑	63	1	台	2025-12-29	2025-12-29	780.79	60.00	
158	电脑	63	1	台	2025-12-29	2025-12-29	780.79	60.00	
159	电脑	63	1	台	2025-12-29	2025-12-29	780.79	60.00	
160	电脑	63	1	台	2025-12-29	2025-12-29	780.79	60.00	
161	电脑	63	1	台	2025-12-29	2025-12-29	780.79	60.00	
162	电脑	63	1	台	2025-12-29	2025-12-29	780.79	60.00	
163	电脑	63	1	台	2025-12-29	2025-12-29	780.79	60.00	
164	电脑	63	1	台	2025-12-29	2025-12-29	780.79	60.00	
165	电脑	63	1	台	2025-12-29	2025-12-29	780.79	60.00	
166	电脑	63	1	台	2025-12-29	2025-12-29	780.79	60.00	
167	电脑	63	1	台	2025-12-29	2025-12-29	780.79	60.00	
168	电脑	63	1	台	2025-12-29	2025-12-29	780.79	60.00	
169	电脑	63	1	台	2025-12-29	2025-12-29	780.79	60.00	
170	电脑	63	1	台	2025-12-29	2025-12-29	780.79	60.00	
171	电脑	63	1	台	2025-12-29	2025-12-29	780.79	60.00	
172	电脑	36	1	台	2025-12-29	2025-12-29	780.79	60.00	
173	电脑	36	1	台	2025-12-29	2025-12-29	1.00	60.00	
174	电脑	36	1	台	2025-12-29	2025-12-29	1.00	60.00	
175	电脑	36	1	台	2025-12-29	2025-12-29	1.00	60.00	
176	电脑	36	1	台	2025-12-29	2025-12-29	1.00	60.00	
177	电脑	36	1	台	2025-12-29	2025-12-29	1.00	60.00	
178	电脑	36	1	台	2025-12-29	2025-12-29	1.00	60.00	
179	电脑	36	1	台	2025-12-29	2025-12-29	1.00	60.00	
180	电脑	36	1	台	2025-12-29	2025-12-29	1.00	60.00	
181	电脑	36	1	台	2025-12-29	2025-12-29	1.00	60.00	
182	电脑	36	1	台	2025-12-29	2025-12-29	1.00	60.00	
183	电脑	36	1	台	2025-12-29	2025-12-29	1.00	60.00	
184	电脑	36	1	台	2025-12-29	2025-12-29	1.00	60.00	
185	电脑	36	1	台	2025-12-29	2025-12-29	1.00	60.00	
186	电脑	36	1	台	2025-12-29	2025-12-29	1.00	60.00	

金额单位：人民币元

资产评估明细表

评估基准日：2026年4月10日

委托 人：枣庄市山亭区财政局

序号	资产名称	规格型号	数量	计量单位	取得日期	记账日期	资产原值	评估价值	备注
187	电脑	36	1	台	2025-12-29	2025-12-29	1.00	60.00	
188	电脑	36	1	台	2025-12-29	2025-12-29	1.00	60.00	
189	电脑	36	1	台	2025-12-29	2025-12-29	1.00	60.00	
190	电脑	36	1	台	2025-12-29	2025-12-29	1.00	60.00	
191	电脑	36	1	台	2025-12-29	2025-12-29	1.00	60.00	
192	电脑	36	1	台	2025-12-29	2025-12-29	1.00	60.00	
193	电脑	36	1	台	2025-12-29	2025-12-29	1.00	60.00	
194	电脑	36	1	台	2025-12-29	2025-12-29	1.00	60.00	
195	电脑	36	1	台	2025-12-29	2025-12-29	1.00	60.00	
196	电脑	36	1	台	2025-12-29	2025-12-29	1.00	60.00	
197	电脑	36	1	台	2025-12-29	2025-12-29	1.00	60.00	
198	电脑	36	1	台	2025-12-29	2025-12-29	1.00	60.00	
199	电脑	36	1	台	2025-12-29	2025-12-29	1.00	60.00	
200	电脑	36	1	台	2025-12-29	2025-12-29	1.00	60.00	
201	电脑	36	1	台	2025-12-29	2025-12-29	1.00	60.00	
202	电脑	36	1	台	2025-12-29	2025-12-29	1.00	60.00	
203	电脑	36	1	台	2025-12-29	2025-12-29	1.00	60.00	
204	电脑	36	1	台	2025-12-29	2025-12-29	1.00	60.00	
205	电脑	36	1	台	2025-12-29	2025-12-29	1.00	60.00	
206	电脑	36	1	台	2025-12-29	2025-12-29	1.00	60.00	
207	电脑	36	1	台	2025-12-29	2025-12-29	1.00	60.00	
208	电脑	8	1	台	2025-12-29	2025-12-29	4,800.00	60.00	
209	电脑	8	1	台	2025-12-29	2025-12-29	4,800.00	60.00	
210	电脑	8	1	台	2025-12-29	2025-12-29	4,800.00	60.00	
211	电脑	8	1	台	2025-12-29	2025-12-29	4,800.00	60.00	
212	电脑	8	1	台	2025-12-29	2025-12-29	4,800.00	60.00	
213	电脑	8	1	台	2025-12-29	2025-12-29	4,800.00	60.00	
214	电脑	8	1	台	2025-12-29	2025-12-29	4,800.00	60.00	
215	电脑	8	1	台	2025-12-29	2025-12-29	4,800.00	60.00	
216	电脑	3	1	台	2025-12-09	2025-12-29	3,866.66	60.00	
217	电脑	3	1	台	2025-12-09	2025-12-29	3,866.67	60.00	

金额单位：人民币元

资产评估明细表

评估基准日：2026年4月10日

委托 人：枣庄市山亭区财政局

序号	资产名称	规格型号	数量	计量单位	取得日期	记账日期	资产原值	评估价值	备注
218	电脑	3	1	台	2025-12-09	2025-12-29	3,866.67	60.00	
219	U盾11个	无	1	台	2025-12-29	2025-12-29	1.00	1.00	
220	手机	无	1	台	2025-12-29	2025-12-29	1.00	70.00	
221	手机	无	1	台	2025-12-29	2025-12-29	1.00	70.00	
222	手机	无	1	台	2025-12-29	2025-12-29	1.00	70.00	
223	手机	无	1	台	2025-12-29	2025-12-29	1.00	30.00	
224	台式电脑	无	1	台	2013-07-15	2025-12-30	4,200.00	60.00	
225	台式电脑	无	1	台	2014-08-25	2025-12-30	3,800.00	60.00	
226	台式电脑	申泰D7300-L	1	台	2016-11-20	2025-12-30	4,100.00	60.00	
227	台式电脑	HDP-8501	1	台	2014-09-29	2025-12-30	4,200.00	60.00	
228	笔记本电脑	lenovo ideapad	1	台	2012-08-06	2025-12-30	5,200.00	45.00	
229	台式电脑	无	1	台	2003-04-10	2025-12-30	4,200.00	60.00	
230	台式电脑	商祺	1	台	2013-09-26	2025-12-30	4,000.00	60.00	
231	台式电脑	HDP-8501	1	台	2014-08-25	2025-12-30	4,400.00	60.00	
232	台式电脑	启天M7153	1	台	2010-11-02	2025-12-30	4,200.00	60.00	
233	台式电脑	无	1	台	2012-08-16	2025-12-30	4,100.00	60.00	
234	台式电脑	HDP-8501	1	台	2012-08-26	2025-12-30	4,000.00	60.00	
235	台式电脑	lenovoH5055	1	台	2014-11-14	2025-12-30	4,200.00	60.00	
236	一体机	mp3054sp	1	个	2015-08-25	2025-12-26	21,100.00	60.00	
237	办公椅	铁质	1	把	2018-12-31	2025-12-26	220.00	3.00	
238	办公椅	铁质	1	把	2018-12-31	2025-12-26	220.00	3.00	
239	办公椅	铁质	1	把	2018-12-31	2025-12-26	220.00	3.00	
240	办公椅	铁质	1	把	2018-12-31	2025-12-26	220.00	3.00	
241	办公椅	木质	1	件	2018-12-31	2025-12-26	500.00	0.00	
242	会议椅	木质	1	把	2018-12-31	2025-12-26	130.00	0.00	
243	会议椅	木质	1	把	2018-12-31	2025-12-26	130.00	0.00	
244	会议椅	木质	1	把	2018-12-31	2025-12-26	130.00	0.00	
245	会议椅	木质	1	把	2018-12-31	2025-12-26	130.00	0.00	
246	会议椅	木质	1	把	2018-12-31	2025-12-26	130.00	0.00	
247	会议椅	木质	1	把	2018-12-31	2025-12-26	130.00	0.00	
248	会议椅	木质	1	把	2018-12-31	2025-12-26	130.00	0.00	

金额单位：人民币元

资产评估明细表

评估基准日：2026年4月10日

委托人：枣庄市山亭区财政局

序号	资产名称	规格型号	数量	计量单位	取得日期	记账日期	资产原值	评估价值	备注
249	会议椅	木质	1	把	2018-12-31	2025-12-26	130.00	0.00	
250	办公家具	普通	1	件	2015-01-14	2025-12-26	1,750.00	0.00	
251	单反相机	EOS60D	1	台	2014-07-15	2025-12-26	6,099.00	200.00	
252	沙发	普通	1	件	2012-02-21	2025-12-26	680.00	0.00	
253	桌椅	普通	1	件	2012-02-21	2025-12-26	1,420.00	0.00	
254	打印机	普通	1	台	2012-02-21	2025-12-26	1,680.00	8.00	
255	空调	KFR/120GW	1	个	2017-11-30	2017-11-30	9,500.00	900.00	
256	电脑	VOSTRO3660-24N8	1	台	2018-06-18	2025-12-25	4,900.00	60.00	
257	台式机	启天m4880	1	台	2008-03-31	2025-12-25	5,840.00	60.00	
258	笔记本电脑	旭日125	1	台	2006-07-31	2025-12-25	5,600.00	45.00	
259	台式机	常规	1	台	2007-07-31	2025-12-25	3,700.00	60.00	
260	台式机	常规	1	台	2007-07-31	2025-12-25	3,700.00	60.00	
261	台式机	天天4600	1	台	2007-07-31	2025-12-25	3,700.00	60.00	
262	电脑	扬天m4200r-00	1	个	2015-08-25	2025-12-25	3,200.00	60.00	
263	笔记本	E42-80	1	台	2018-12-17	2025-12-25	5,690.00	45.00	
264	HP台式电脑	T4900	1	台	2014-05-16	2025-12-25	2,600.00	60.00	
265	电脑	T4900	1	台	2018-12-26	2025-12-25	4,750.00	60.00	
266	电脑	T4900	1	台	2018-12-26	2025-12-25	4,750.00	60.00	
267	电脑	M4900C	1	台	2018-02-28	2025-12-25	4,474.50	60.00	
268	联想m415	联想m415	1	台	2019-12-31	2025-12-25	3,900.00	60.00	
269	联想电脑	联想电脑	1	台	2019-03-31	2025-12-25	4,300.00	60.00	
270	联想m415	联想m415	1	台	2019-12-31	2025-12-25	3,900.00	60.00	
271	联想电脑	联想电脑	1	台	2019-03-31	2025-12-25	6,260.00	60.00	
272	电脑	T6900	1	台	2017-01-10	2025-12-24	4,940.00	60.00	
273	微型计算机	常规	1	台	2018-05-29	2025-12-24	4,200.00	60.00	
274	电脑	常规	1	台	2013-11-20	2025-12-24	4,050.00	60.00	
275	微型计算机	启天M4650	1	台	2016-01-15	2025-12-24	3,980.00	60.00	
276	联想电脑	y40-70	1	台	2015-03-30	2025-12-24	5,980.00	60.00	
277	电脑	T6900	1	台	2017-01-10	2025-12-24	4,940.00	60.00	
278	联想电脑	510pro	1	台	2020-04-30	2025-12-24	4,980.00	60.00	
279	微型计算机	常规	1	台	2009-09-30	2025-12-24	3,390.00	60.00	

金额单位：人民币元

资产评估明细表

评估基准日：2026年4月10日

委托人：枣庄市山亭区财政局

序号	资产名称	规格型号	数量	计量单位	取得日期	记账日期	资产原值	评估价值	备注
280	微型计算机	常规	1	台	2017-02-10	2025-12-24	4,200.00	60.00	
281	笔记本电脑	E460	1	台	2017-02-10	2025-12-24	5,400.00	45.00	
282	微型计算机	启天B4350	1	台	2016-05-26	2025-12-24	5,280.00	60.00	
283	戴尔成就3671电脑	成就3671	1	台	2020-03-31	2025-12-24	3,970.00	60.00	
284	微型计算机	常规	1	台	2017-02-10	2025-12-24	4,200.00	60.00	
285	联想电脑	t4900v	1	台	2015-07-08	2025-12-24	4,750.00	60.00	
286	联想笔记本电脑	常规	1	台	2013-06-30	2025-12-24	4,500.00	45.00	
287	第三次土地调查设备-台式机	M428	1	台	2020-09-30	2025-12-24	5,000.00	60.00	
288	台式一体机	扬天S710	1	部	2012-02-27	2025-12-24	4,500.00	50.00	
289	台式机	E95Z	1	台	2018-04-12	2025-12-24	6,230.00	60.00	
290	台式一体机	扬天S710	1	部	2012-02-27	2025-12-24	4,500.00	50.00	
291	电脑、相机	常规	1	一套	2014-12-10	2025-12-24	8,000.00	80.00	
292	台式机	启天M4550	1	件	2016-03-01	2025-12-24	3,510.00	60.00	
293	电脑	常规	1	台	2015-12-11	2025-12-24	4,175.00	60.00	
294	电脑	S710一体机	1	台	2014-09-25	2025-12-24	3,650.00	60.00	
295	台式机	扬天M2200	1	个	2015-12-21	2025-12-24	2,880.00	60.00	
296	台式机	启天M2200	1	个	2015-12-21	2025-12-24	2,880.00	60.00	
297	台式机	启天M2200	1	件	2016-03-01	2025-12-24	3,510.00	60.00	
298	台式机	H5000	1	件	2016-03-01	2025-12-24	3,510.00	60.00	
299	电脑	320	1	部	2014-12-22	2025-12-24	2,850.00	60.00	
300	联想电脑	M2620N	1	台	2015-12-21	2025-12-24	2,880.00	60.00	
301	惠普电脑	惠普	1	台	2016-01-01	2025-12-24	4,890.00	60.00	
302	电脑	320	1	部	2014-12-22	2025-12-24	2,750.00	60.00	
303	联想电脑	M2620N	1	台	2015-12-21	2025-12-24	2,880.00	60.00	
304	联想笔记本电脑	V330	1	台	2018-07-30	2025-12-24	4,360.00	45.00	
305	台式计算机	启天	1	台	2016-11-15	2025-12-24	4,700.00	60.00	
306	台式计算机	联想启天	1	台	2016-11-15	2025-12-24	4,700.00	60.00	
307	台式机	启天M4550	1	件	2016-03-01	2025-12-24	3,510.00	60.00	
308	联想电脑	联想	1	台	2016-01-01	2025-12-24	4,350.00	60.00	
309	电脑	常规	1	台	2015-12-11	2025-12-24	4,175.00	60.00	
310	电脑	S710一体机	1	台	2014-09-25	2025-12-24	3,650.00	50.00	

金额单位：人民币元

资产评估明细表

评估基准日：2026年4月10日

委托 人：枣庄市山亭区财政局

序号	资产名称	规格型号	数量	计量单位	取得日期	记账日期	资产原值	评估价值	备注
311	台式一体机	扬天S710	1	部	2012-02-27	2025-12-24	4,500.00	50.00	
312	台式计算机	联想启天	1	台	2016-11-15	2025-12-24	4,700.00	60.00	
313	台式一体机	C4030	1	台	2016-04-29	2025-12-24	3,300.00	50.00	
314	电脑	扬天2630s-00	1	台	2016-08-02	2025-12-24	2,445.00	60.00	
315	台式机	启天M4650	1	台	2017-08-31	2025-12-24	3,850.00	60.00	
316	台式机	启天M4650	1	台	2017-08-31	2025-12-24	3,850.00	60.00	
317	台式机	启天M4650	1	台	2017-08-31	2025-12-24	3,850.00	60.00	
318	台式机	启天M4650	1	台	2017-08-31	2025-12-24	3,850.00	60.00	
319	台式机	3670.0	1	台	2018-12-31	2025-12-24	3,540.00	60.00	
320	台式机	3670.0	1	台	2018-12-31	2025-12-24	3,540.00	60.00	
321	台式机	启天M4330	1	台	2025-09-01	2025-12-24	1.00	60.00	
322	台式机	M6000t	1	台	2025-09-01	2025-12-24	1.00	60.00	
323	笔记本电脑	3000G450A	1	台	2025-09-01	2025-12-24	1.00	45.00	
324	笔记本电脑	昭阳E42	1	台	2017-08-31	2025-12-24	3,690.00	45.00	
325	笔记本电脑	昭阳E42	1	台	2017-08-31	2025-12-24	3,690.00	45.00	
326	笔记本电脑	昭阳E42	1	台	2017-08-31	2025-12-24	3,690.00	45.00	
327	笔记本电脑	昭阳E42	1	台	2017-08-31	2025-12-24	3,690.00	45.00	
328	台式一体机	c4030	1	台	2014-01-01	2025-12-24	500.00	50.00	
329	台式电脑	启天4550	1	台	2015-08-21	2025-12-24	500.00	60.00	
330	台式电脑	启天B4650	1	台	2016-09-18	2025-12-24	500.00	60.00	
331	台式一体机	B450	1	台	2013-05-03	2025-12-24	500.00	50.00	
332	手提电脑	G460e	1	台	2014-01-01	2025-12-24	500.00	60.00	
333	台式电脑	扬天M6603	1	台	2009-11-04	2025-12-24	500.00	60.00	
334	台式电脑	扬天2610D	1	台	2025-12-04	2025-12-24	500.00	60.00	
335	台式电脑	HDP8501	1	台	2015-01-01	2025-12-24	500.00	60.00	
336	台式电脑	扬天2610D	1	台	2013-08-26	2025-12-24	500.00	60.00	
337	台式一体机	c320	1	台	2011-10-27	2025-12-24	500.00	50.00	
338	台式一体机	c260	1	台	2014-01-01	2025-12-24	500.00	50.00	
339	台式电脑	C455	1	台	2014-06-28	2025-12-24	500.00	60.00	
340	电脑	Vosty03669	1	台	2020-10-01	2025-12-24	4,277.77	60.00	
341	电脑	Vosty03669	1	台	2020-10-01	2025-12-24	4,277.77	60.00	

金额单位：人民币元

资产评估明细表

评估基准日：2026年4月10日

委托人：枣庄市山亭区财政局

序号	资产名称	规格型号	数量	计量单位	取得日期	记账日期	资产原值	评估价值	金额单位：人民币元	备注
342	电脑	Vosty03669	1	台	2020-10-01	2025-12-24	4,277.77	60.00		
343	台式电脑	启天M4550	1	台	2023-01-01	2025-12-24	5,798.00	60.00		
344	台式电脑	E75	1	台	2018-04-30	2025-12-24	4,960.00	60.00		
345	电脑	扬天M600N	1	台	2016-07-18	2025-12-24	3,700.00	60.00		
346	电脑	m428	1	台	2020-09-11	2025-12-24	4,790.00	60.00		
347	联想电脑	121111	1	台	2015-01-20	2025-12-24	3,700.00	60.00		
348	笔记本	M41-80	1	台	2017-08-10	2025-12-24	3,900.00	45.00		
349	电脑	戴尔-5565	1	台	2016-03-22	2025-12-23	4,190.00	60.00		
350	台式电脑	国产电脑	1	台	2012-08-31	2025-12-23	4,200.00	60.00		
351	台式电脑	英政3400	1	台	2022-12-27	2025-12-23	3,500.00	60.00		
352	台式电脑	国产	1	台	2014-05-31	2025-12-23	2,560.00	60.00		
353	笔记本电脑	U410	1	台	2012-12-31	2025-12-23	5,899.00	45.00		
354	台式电脑	组装四核	1	台	2011-11-30	2025-12-23	3,560.00	60.00		
355	台式电脑	双核液晶	1	台	2011-11-30	2025-12-23	2,650.00	60.00		
356	台式电脑	联想	1	台	2007-12-31	2025-12-23	3,500.00	60.00		
357	台式电脑	金河田	1	台	2009-11-30	2025-12-23	2,615.00	60.00		
358	笔记本电脑	联想	1	台	2021-09-30	2025-12-23	6,450.00	45.00		
359	笔记本电脑	联想	1	台	2021-09-30	2025-12-23	6,450.00	45.00		
360	台式电脑	天逸510Pro	1	台	2021-11-30	2025-12-23	4,499.00	60.00		
361	台式电脑	天逸510Pro	1	台	2021-11-30	2025-12-23	4,499.00	60.00		
362	台式电脑	启天PC/M415-D070	1	台	2019-09-30	2025-12-23	4,780.00	60.00		
363	台式电脑	启天PC/M415-D070	1	台	2019-09-30	2025-12-23	4,780.00	60.00		
364	台式电脑	启天PC/M415-D070	1	台	2019-09-30	2025-12-23	4,780.00	60.00		
365	台式电脑	HD启天PC/M428-A376	1	台	2022-01-31	2025-12-23	4,850.00	60.00		
366	台式电脑	HD启天PC/M428-A376	1	台	2022-01-31	2025-12-23	4,850.00	60.00		
367	台式电脑	联想	1	台	2021-09-30	2025-12-23	4,850.00	60.00		
368	台式电脑	联想	1	台	2021-09-30	2025-12-23	4,850.00	60.00		
369	台式电脑	启天M720t-D232	1	台	2021-09-30	2025-12-23	4,850.00	60.00		
370	台式电脑	启天M425-D164	1	台	2021-02-28	2025-12-23	4,400.00	60.00		
371	台式电脑	启天M425-D164	1	台	2021-02-28	2025-12-23	4,400.00	60.00		
372	台式电脑	启天M425-D164	1	台	2021-02-28	2025-12-23	4,400.00	60.00		

资产评估明细表

评估基准日：2026年4月10日

委托人：枣庄市山亭区财政局

序号	资产名称	规格型号	数量	计量单位	取得日期	记账日期	资产原值	评估价值	备注
373	台式电脑	启天M425-D164	1	台	2021-02-28	2025-12-23	4,400.00	60.00	
374	台式电脑	启天M425-D164	1	台	2021-02-28	2025-12-23	4,400.00	60.00	
375	联想电脑	启天M7150	1	台	2019-08-31	2025-12-23	3,840.00	60.00	
376	电脑	HP ProDesk 480 G2 MT	1	台	2014-02-10	2025-12-23	3,380.00	60.00	
377	电脑	扬天M6603d	1	台	2020-08-31	2025-12-23	3,740.00	60.00	
378	台式电脑	HP285ProG2MT Business PC	1	台	2016-01-26	2025-12-23	2,820.00	60.00	
379	电脑	HP ProDesk 480 G2 MT	1	台	2014-02-10	2025-12-23	3,380.00	60.00	
380	台式电脑	HP251ProG2MT Business PC	1	台	2016-01-26	2025-12-23	4,190.00	60.00	
381	联想电脑	启天M7150	1	台	2019-08-31	2025-12-23	3,840.00	60.00	
382	联想电脑	启天B4650-B010	1	台	2019-08-31	2025-12-23	3,840.00	60.00	
383	电脑	HP280ProG2MT Business PC	1	台	2016-08-02	2025-12-23	3,680.00	60.00	
384	联想电脑	启天B4650-B010	1	台	2016-09-30	2025-12-23	3,400.00	60.00	
385	电脑	M415D070	1	台	2018-12-31	2025-12-23	4,196.00	60.00	
386	电脑	M415D070	1	台	2018-12-31	2025-12-23	4,196.00	60.00	
387	电脑	M415D070	1	台	2018-12-31	2025-12-23	4,196.00	60.00	
388	电脑	M415D070	1	台	2018-12-31	2025-12-23	4,196.00	60.00	
389	电脑	M415D070	1	台	2018-12-31	2025-12-23	4,196.00	60.00	
390	电脑	M415D070	1	台	2018-12-31	2025-12-23	4,196.00	60.00	
391	电脑	M415D070	1	台	2018-12-31	2025-12-23	4,196.00	60.00	
392	电脑	M415D070	1	台	2018-12-31	2025-12-23	4,196.00	60.00	
393	电脑	M415D070	1	台	2018-12-31	2025-12-23	4,196.00	60.00	
394	电脑	M415D070	1	台	2018-12-31	2025-12-23	4,196.00	60.00	
395	电脑	M415D070	1	台	2018-12-31	2025-12-23	4,196.00	60.00	
396	联想电脑	扬天R4900	1	台	2014-07-31	2025-12-23	3,950.00	60.00	
397	联想电脑	扬天R4900	1	台	2014-07-31	2025-12-23	3,950.00	60.00	
398	联想电脑	扬天R4900	1	台	2014-07-31	2025-12-23	3,950.00	60.00	
399	联想电脑	扬天4900	1	台	2014-07-29	2025-12-23	3,200.00	60.00	
400	电脑	扬天M7160	1	台	2011-06-14	2025-12-23	2,990.00	60.00	
401	电脑	扬天M7160	1	台	2011-06-14	2025-12-23	2,990.00	60.00	
402	电脑	E75	1	台	2018-11-15	2025-12-23	3,700.00	60.00	
403	联想电脑	A6800F	1	台	2016-10-31	2025-12-23	4,225.00	60.00	

金额单位：人民币元

资产评估明细表

评估基准日：2026年4月10日

委托 人：枣庄市山亭区财政局

序号	资产名称	规格型号	数量	计量单位	取得日期	记账日期	资产原值	评估价值	备注
404	联想笔记本电脑	小新700	1	台	2016-10-31	2025-12-23	5,570.00	45.00	
405	办公设备	扬天M6603D	1	台	2019-12-08	2025-12-23	4,480.00	60.00	
406	办公设备	扬天M6603D	1	台	2019-12-08	2025-12-23	4,480.00	60.00	
407	办公设备	启天M410	1	台	2019-12-18	2025-12-23	4,400.00	60.00	
408	联想台式机	扬天商务机	1	台	2015-07-05	2025-12-23	3,500.00	60.00	
409	联想台式机	r4900	1	台	2014-07-17	2025-12-23	3,200.00	60.00	
410	联想台式机	1	1	套	2015-11-30	2025-12-23	3,320.00	60.00	
411	电脑	联想3510	1	台	2006-10-13	2025-12-23	3,400.00	60.00	
412	电脑	DC1002	1	台	2014-02-13	2025-12-23	2,480.00	60.00	
413	电脑	DC1002	1	台	2014-02-13	2025-12-23	2,480.00	60.00	
414	联想台式机	1	1	套	2015-11-30	2025-12-23	3,320.00	60.00	
415	联想台式机	1	1	套	2015-11-30	2025-12-23	3,320.00	60.00	
416	电脑	联想3310	1	台	2008-07-14	2025-12-23	4,200.00	60.00	
417	联想家悦电脑	家悦3055	1	台	2017-10-17	2025-12-23	4,120.00	60.00	
418	服务器	启天M7150	1	台	2011-02-28	2025-12-23	4,700.00	100.00	
419	电脑	扬天T4960d-10	1	部	2013-02-24	2025-12-23	4,200.00	60.00	
420	电脑	启天M4360	1	台	2014-02-09	2025-12-23	3,100.00	60.00	
421	笔记本电脑	昭阳E46A	1	台	2011-02-28	2025-12-23	2,850.00	45.00	
422	台式机	常规	1	个	2016-11-30	2025-12-23	5,000.00	60.00	
423	台式机	41171	1	个	2013-08-31	2025-12-23	3,480.00	60.00	
424	台式机	扬天A4600T	1	个	2014-12-31	2025-12-23	3,035.00	60.00	
425	台式机	扬天T4900V/00	1	个	2014-12-31	2025-12-23	3,030.00	60.00	
426	台式机	申泰DT3000/L	1	个	2020-04-30	2025-12-23	4,750.00	60.00	
427	打印机	M437n	1	个	2021-11-24	2025-12-23	5,800.00	8.00	
428	台式机	扬天M4800n	1	个	2014-09-30	2025-12-23	3,420.00	60.00	
429	台式机	扬天R4900d	1	个	2014-03-31	2025-12-23	3,260.00	60.00	
430	笔记本电脑	昭阳K41/80	1	个	2020-04-30	2025-12-23	6,200.00	45.00	
431	笔记本电脑	Thinkpad	1	个	2010-07-31	2025-12-23	6,200.00	45.00	
432	笔记本电脑	710/141KB	1	个	2018-01-31	2025-12-23	7,880.00	45.00	
433	笔记本电脑	Thinkpad	1	个	2016-05-31	2025-12-23	3,950.00	45.00	
434	电脑	默认型号	1	台	2008-11-09	2025-12-23	4,400.00	60.00	

金额单位：人民币元

资产评估明细表

评估基准日：2026年4月10日

委托人：枣庄市山亭区财政局

序号	资产名称	规格型号	数量	计量单位	取得日期	记账日期	资产原值	评估价值	备注
435	电脑	默认型号	1	台	2006-08-01	2025-12-23	4,680.00	60.00	
436	空调 (电脑)	默认型号	1	部	2009-09-30	2025-12-23	2,599.00	60.00	
437	电脑	默认型号	1	台	2009-12-31	2025-12-23	2,510.00	60.00	
438	电脑	默认型号	1	台	2009-12-24	2025-12-23	4,150.00	60.00	
439	电脑	默认型号	1	台	2009-05-31	2025-12-23	3,000.00	60.00	
440	电脑	默认型号	1	台	2006-05-01	2025-12-23	4,125.00	60.00	
441	电脑	默认型号	1	台	2005-08-02	2025-12-23	4,680.00	60.00	
442	电脑	电脑	1	台	2001-03-01	2025-12-23	1,000.00	60.00	
443	电脑	电脑	1	台	2001-03-01	2025-12-23	1,000.00	60.00	
444	联想电脑	联想电脑	1	台	2001-03-01	2025-12-23	2,550.00	60.00	
445	同创电脑	同创电脑	1	台	2008-07-31	2025-12-23	3,880.00	60.00	
446	联想电脑	联想电脑	1	台	2008-09-30	2025-12-23	3,599.00	60.00	
447	电脑	电脑	1	台	2014-07-24	2025-12-23	3,600.00	60.00	
448	电脑	电脑	1	台	2001-03-01	2025-12-23	3,750.00	60.00	
449	方正电脑	方正电脑	1	台	2001-03-01	2025-12-23	6,750.00	60.00	
450	同创电脑	同创电脑	1	台	2008-07-31	2025-12-23	3,880.00	60.00	
451	电脑	电脑	1	台	2001-03-01	2025-12-23	1,000.00	60.00	
452	联想电脑	联想电脑	1	台	2001-03-01	2025-12-23	2,550.00	60.00	
453	手提电脑	手提电脑	1	台	2011-02-17	2025-12-23	4,200.00	60.00	
454	电脑	电脑	1	台	2001-03-01	2025-12-23	1,000.00	60.00	
455	联想电脑	联想电脑	1	台	2008-09-30	2025-12-23	3,599.00	60.00	
456	联想电脑	联想电脑	1	台	2008-09-30	2025-12-23	3,599.00	60.00	
457	手提电脑	手提电脑	1	台	2009-01-30	2025-12-23	6,800.00	60.00	
458	电脑	电脑	1	台	2014-07-24	2025-12-23	3,400.00	60.00	
459	台式电脑	M6610d	1	台	2021-07-31	2025-12-23	4,850.00	60.00	
460	笔记本电脑	L460	1	台	2017-03-16	2025-12-23	4,980.00	45.00	
461	笔记本电脑	L460	1	台	2017-03-16	2025-12-23	4,980.00	45.00	
462	联想电脑 (16年资产汇总录入拆分)	启天4550-A	1	台	2016-01-25	2025-12-23	3,120.00	60.00	
463	联想电脑 (16年资产汇总录入拆分)	启天4550-A	1	台	2016-01-25	2025-12-23	3,120.00	60.00	
464	联想电脑 (16年资产汇总录入拆分)	启天4550-A	1	台	2016-01-25	2025-12-23	3,120.00	60.00	
465	一体机	扬天S710	1	台	2014-12-31	2025-12-23	3,490.00	50.00	

金额单位：人民币元

资产评估明细表

评估基准日：2026年4月10日

委托人：枣庄市山亭区财政局

序号	资产名称	规格型号	数量	计量单位	取得日期	记账日期	资产原值	评估价值	备注
466	一体机	S710	1	台	2014-12-31	2025-12-23	3,490.00	50.00	
467	一体机	273V5L	1	台	2014-12-31	2025-12-23	3,490.00	50.00	
468	一体机	扬天S710	1	台	2014-12-31	2025-12-23	3,490.00	50.00	
469	一体机	扬天S710	1	台	2014-12-31	2025-12-23	3,490.00	50.00	
470	一体机	扬天S710	1	台	2014-12-31	2025-12-23	3,490.00	50.00	
471	一体机	扬天S710	1	台	2014-12-31	2025-12-23	3,490.00	50.00	
472	一体机	扬天S710	1	台	2014-12-31	2025-12-23	3,490.00	50.00	
473	电脑	LX-107	1	台	2010-04-16	2025-12-23	2,699.00	60.00	
474	电脑	LX-107	1	台	2010-04-16	2025-12-23	2,699.00	60.00	
475	电脑	方正	1	台	2005-04-01	2025-12-23	5,300.00	60.00	
476	笔记本电脑	M4010	1	台	2020-03-31	2025-12-23	4,630.00	45.00	
477	笔记本电脑	E470	1	台	2017-07-19	2025-12-23	3,468.00	45.00	
478	笔记本电脑	E470C	1	台	2017-07-19	2025-12-23	3,468.00	45.00	
479	笔记本电脑	5481	1	台	2020-11-18	2025-12-23	4,570.00	45.00	
480	联想笔记本电脑	昭阳E47A	1	台	2014-12-08	2025-12-23	3,290.00	45.00	
481	电脑	扬天	1	台	2012-02-27	2025-12-23	3,300.00	60.00	
482	台式机	T4900V	1	台	2021-10-31	2025-12-23	3,760.00	60.00	
483	台式机	T4900V	1	台	2021-10-31	2025-12-23	3,760.00	60.00	
484	电脑	戴尔台式机3070	1		2019-12-31	2025-12-23	4,500.00	60.00	
485	电脑	戴尔台式机3070	1		2019-12-31	2025-12-23	4,500.00	60.00	
486	联想台式机电脑	A6860T	1	台	2017-10-31	2025-12-23	7,000.00	60.00	
487	电脑	台	1	部	2013-02-25	2025-12-23	2,850.00	60.00	
488	联想电脑	676fg	1	台	2015-02-22	2025-12-23	3,560.00	60.00	
489	联想电脑	676fg	1	台	2015-02-22	2025-12-23	3,560.00	60.00	
490	电脑	566hd	1	部	2010-01-01	2025-12-23	3,682.40	60.00	
491	电脑一体机	566hd	1	部	2010-01-01	2025-12-23	2,200.00	50.00	
492	电脑一体机	566hd	1	部	2010-01-01	2025-12-23	2,200.00	50.00	
493	电脑	黑色	1	台	2013-03-31	2025-12-23	2,400.00	60.00	
494	台式机	黑色	1	台	2018-09-15	2025-12-23	2,860.00	60.00	
495	联想台式机	D5050	1	台	2017-12-31	2025-12-23	3,000.00	60.00	
496	联想电脑	家悦	1	台	2020-01-01	2025-12-23	3,502.00	60.00	

金额单位：人民币元

资产评估明细表

评估基准日：2026年4月10日

委托 人：枣庄市山亭区财政局

金额单位：人民币元

序号	资产名称	规格型号	数量	计量单位	取得日期	记账日期	资产原值	评估价值	备注
497	联想电脑	家悦	1	台	2020-01-01	2025-12-23	3,502.00	60.00	
498	海尔台式电脑	HDP-8501	1	台	2009-02-25	2025-12-23	2,730.00	60.00	
499	海尔台式电脑	HDP-8501	1	台	2009-02-25	2025-12-23	2,730.00	60.00	
500	海尔台式电脑	HDP-8501	1	台	2009-02-25	2025-12-23	2,730.00	60.00	
501	海尔台式电脑	HDP-8501	1	台	2009-02-25	2025-12-23	2,730.00	60.00	
502	海尔台式电脑	HDP-8501	1	台	2009-02-25	2025-12-23	2,730.00	60.00	
503	海尔台式电脑	HDP-8501	1	台	2009-02-25	2025-12-23	2,730.00	60.00	
504	计算机	家悦e2545	1	台	2013-05-16	2025-12-23	4,500.00	60.00	
505	计算机	扬天m2613d	1	台	2013-12-12	2025-12-23	4,500.00	60.00	
506	计算机	扬天m2601c-00	1	台	2013-06-13	2025-12-23	4,500.00	60.00	
507	台式电脑	E74	1	台	2017-06-21	2025-12-23	4,300.00	60.00	
508	台式电脑	E74	1	台	2017-06-21	2025-12-23	4,300.00	60.00	
509	电脑	扬天M2601	1	台	2022-07-31	2025-12-23	3,160.00	60.00	
510	电脑	扬天M2601	1	台	2022-07-31	2025-12-23	3,160.00	60.00	
511	台式电脑	HP280PRO	1	台	2019-10-22	2025-12-23	3,800.00	60.00	
512	笔记本电脑	L590	1	台	2019-11-21	2025-12-23	7,000.00	45.00	
513	笔记本电脑	L590	1	台	2019-11-21	2025-12-23	7,000.00	45.00	
514	笔记本电脑	L590	1	台	2019-11-21	2025-12-23	7,000.00	45.00	
515	电子计算机	L590	1	台	2019-11-21	2025-12-23	7,000.00	60.00	
516	笔记本	15S11L2020	1	台	2022-04-19	2025-12-23	3,200.00	45.00	
517	联想笔记本电脑	联想笔记本电脑	1	台	2018-05-31	2025-12-23	4,500.00	45.00	
518	笔记本电脑	E40-80	1	台	2017-02-27	2025-12-23	3,700.00	45.00	
519	电脑	S4150	1	台	2017-02-27	2025-12-23	4,500.00	60.00	
520	电脑	S4150	1	台	2017-02-27	2025-12-23	4,500.00	60.00	
521	电脑	家悦2103	1	台	2017-02-26	2025-12-23	3,700.00	60.00	
522	电脑	扬天 M4660d	1	台	2013-06-05	2025-12-23	3,150.00	60.00	
523	电脑	扬天M4660d	1	台	2014-03-19	2025-12-23	3,862.00	60.00	
524	台式电脑	vostro3690	1	台	2022-08-31	2025-12-23	4,550.00	60.00	
525	四核处理器计算机	常规	1	台	2011-01-28	2025-12-23	5,500.00	60.00	
526	四核处理器计算机	常规	1	台	2011-01-28	2025-12-23	5,500.00	60.00	
527	屏风	11	1	个	2017-08-02	2025-12-15	230.00	5.00	

资产评估明细表

评估基准日：2026年4月10日

委托 人：枣庄市山亭区财政局

序号	资产名称	规格型号	数量	计量单位	取得日期	记账日期	资产原值	评估价值	备注
528	屏风	11	1	个	2017-08-02	2025-12-15	230.00	5.00	
529	屏风	11	1	个	2017-08-02	2025-12-15	230.00	5.00	
530	屏风	11	1	个	2017-08-02	2025-12-15	230.00	5.00	
531	屏风	11	1	个	2017-08-02	2025-12-15	230.00	5.00	
532	屏风	11	1	个	2017-08-02	2025-12-15	230.00	5.00	
533	屏风	11	1	个	2017-08-02	2025-12-15	230.00	5.00	
534	屏风	11	1	个	2017-08-02	2025-12-15	230.00	5.00	
535	屏风	11	1	个	2017-08-02	2025-12-15	230.00	5.00	
536	屏风	11	1	个	2017-08-02	2025-12-15	230.00	5.00	
537	屏风	11	1	个	2017-08-02	2025-12-15	230.00	5.00	
538	屏风	11	1	个	2017-08-02	2025-12-15	230.00	5.00	
539	屏风	11	1	个	2017-08-02	2025-12-15	230.00	5.00	
540	屏风	11	1	个	2017-08-02	2025-12-15	230.00	5.00	
541	屏风	11	1	个	2017-08-02	2025-12-15	230.00	5.00	
542	屏风	11	1	个	2017-08-02	2025-12-15	230.00	5.00	
543	屏风	11	1	个	2017-08-02	2025-12-15	230.00	5.00	
544	屏风	11	1	个	2017-08-02	2025-12-15	230.00	5.00	
545	屏风	11	1	个	2017-08-02	2025-12-15	230.00	5.00	
546	屏风	11	1	个	2017-08-02	2025-12-15	230.00	5.00	
547	屏风	11	1	个	2017-08-02	2025-12-15	230.00	5.00	
548	屏风	11	1	个	2017-08-02	2025-12-15	230.00	5.00	
549	屏风	11	1	个	2017-08-02	2025-12-15	230.00	5.00	
550	保险柜	1	1	个	2013-03-05	2025-12-15	1,100.00	20.00	
551	洗衣机	1	1	台	2007-12-25	2025-12-15	1,320.00	50.00	
552	办公椅	11	1	个	2017-08-02	2025-12-15	200.00	0.00	
553	办公椅	11	1	个	2017-08-02	2025-12-15	200.00	0.00	
554	办公椅	11	1	个	2017-08-02	2025-12-15	200.00	0.00	
555	办公椅	11	1	个	2017-08-02	2025-12-15	200.00	0.00	
556	办公椅	11	1	个	2017-08-02	2025-12-15	200.00	0.00	
557	文件橱	其他	1	件	2010-03-30	2025-12-15	270.00	40.00	
558	文件橱	其他	1	件	2010-03-30	2025-12-15	270.00	40.00	

金额单位：人民币元

资产评估明细表

评估基准日：2026年4月10日

委托 人：枣庄市山亭区财政局

序号	资产名称	规格型号	数量	计量单位	取得日期	记账日期	资产原值	评估价值	备注
559	文件橱	其他	1	件	2010-03-30	2025-12-15	270.00	40.00	
560	文件橱	其他	1	件	2010-03-30	2025-12-15	270.00	40.00	
561	空调	I	1	台	2004-12-01	2025-12-15	2,800.00	280.00	
562	电子阴道镜	I	1	台	2009-12-30	2025-12-15	75,000.00	50.00	
563	空调	I	1	台	2004-12-01	2025-12-15	2,800.00	280.00	
564	妇检床	I	1	台	2010-03-30	2025-12-15	350.00	30.00	
565	妇检床	I	1	台	2010-03-30	2025-12-15	350.00	30.00	
566	妇检床	I	1	台	2010-03-30	2025-12-15	350.00	30.00	
567	妇检床	I	1	台	2010-03-30	2025-12-15	350.00	30.00	
568	妇检床	I	1	台	2010-03-30	2025-12-15	350.00	30.00	
569	妇检床	I	1	台	2010-03-30	2025-12-15	350.00	30.00	
570	妇检床	I	1	台	2010-03-30	2025-12-15	350.00	30.00	
571	妇检床	I	1	台	2010-03-30	2025-12-15	350.00	30.00	
572	手机	I	1	部	2004-10-01	2025-12-15	2,120.00	30.00	
573	手机	I	1	部	2006-12-01	2025-12-15	2,850.00	50.00	
574	候诊椅2人座	II	1	个	2017-01-01	2025-12-15	350.00	30.00	
575	打印机	I	1	台	2009-02-19	2025-12-15	1,720.00	8.00	
576	烟道	II	1	台	2017-08-02	2025-12-15	3,000.00	200.00	
577	屏风	II	1	个	2017-08-02	2025-12-15	230.00	5.00	
578	屏风	II	1	个	2017-08-02	2025-12-15	230.00	5.00	
579	屏风	II	1	个	2017-08-02	2025-12-15	230.00	5.00	
580	屏风	II	1	个	2017-08-02	2025-12-15	230.00	5.00	
581	屏风	II	1	个	2017-08-02	2025-12-15	230.00	5.00	
582	屏风	II	1	个	2017-08-02	2025-12-15	230.00	5.00	
583	屏风	II	1	个	2017-08-02	2025-12-15	230.00	5.00	
584	屏风	II	1	个	2017-08-02	2025-12-15	230.00	5.00	
585	木椅	其他	1	件	1999-08-01	2025-12-15	180.00	0.00	
586	办公椅	I	1	件	2010-06-03	2025-12-15	40.00	0.00	
587	办公椅	I	1	件	2010-06-03	2025-12-15	40.00	0.00	
588	办公椅	II	1	个	2017-08-02	2025-12-15	200.00	0.00	
589	办公椅	II	1	个	2017-08-02	2025-12-15	200.00	0.00	

金额单位：人民币元

资产评估明细表

评估基准日：2026年4月10日

委托人：枣庄市山亭区财政局

序号	资产名称	规格型号	数量	计量单位	取得日期	记账日期	资产原值	评估价值	备注
590	文件橱	其他	1	件	2010-03-30	2025-12-15	350.00	40.00	
591	文件橱	其他	1	件	2010-03-30	2025-12-15	500.00	40.00	
592	文件橱	其他	1	件	2009-12-29	2025-12-15	300.00	40.00	
593	盆底肌按摩椅	1	1	台	2014-09-25	2025-12-15	32,000.00	100.00	
594	电子秤	1	1	台	2014-03-28	2025-12-15	9,000.00	20.00	
595	茶几	1	1	件	2008-11-07	2025-12-15	1,040.00	0.00	
596	沙发	其他	1	套	2008-11-07	2025-12-15	7,785.00	0.00	
597	席梦思床	其他	1	件	2007-07-04	2025-12-15	426.67	0.00	
598	席梦思床	其他	1	件	2007-07-04	2025-12-15	213.33	0.00	
599	办公桌椅	其他	1	套	1999-08-01	2025-12-15	2,000.00	0.00	
600	验钞机	11	1	个	2017-01-01	2025-12-15	399.50	10.00	
601	验钞机	11	1	个	2017-01-01	2025-12-15	399.50	10.00	
602	候诊椅2人座	11	1	个	2017-01-01	2025-12-15	350.00	30.00	
603	台式电脑	启天M4200	1	台	2020-01-31	2025-08-30	3,800.00	60.00	
604	笔记本电脑	B1R8	1	台	2011-07-02	2025-12-05	4,500.00	45.00	
605	笔记本电脑	Thinkpad	1	台	2010-11-02	2025-12-05	4,500.00	45.00	
606	台式电脑	N4610	1	台	2017-11-02	2025-12-05	4,400.00	60.00	
607	台式电脑	扬天M3310n	1	台	2013-11-29	2025-12-05	4,200.00	60.00	
608	台式电脑	P01BK	1	台	2015-08-08	2025-12-05	4,100.00	60.00	
609	台式电脑	lenovoH3005	1	台	2014-10-12	2025-12-05	3,900.00	60.00	
610	台式电脑	3000H	1	台	2014-10-12	2025-12-05	4,100.00	60.00	
611	台式电脑	R1881	1	台	2016-02-01	2025-12-05	4,000.00	60.00	
612	台式电脑	G5000	1	台	2015-07-13	2025-12-05	4,100.00	60.00	
613	台式电脑	288pro	1	台	2012-03-18	2025-12-05	4,000.00	60.00	
614	台式电脑	家悦ER302	1	台	2010-06-14	2025-12-05	4,200.00	60.00	
615	台式电脑	HDP-8501	1	台	2010-06-12	2025-12-05	4,200.00	60.00	
616	台式电脑	家悦ER302	1	台	2010-06-14	2025-12-05	3,800.00	60.00	
617	台式电脑	lenovoD5050	1	台	2016-12-23	2025-12-05	4,300.00	60.00	
618	台式电脑	B030P	1	台	2015-07-01	2025-12-05	3,500.00	60.00	
619	台式电脑	lenovoD5050	1	台	2016-04-12	2025-12-05	4,200.00	60.00	
620	台式电脑	威盛	1	台	2009-05-12	2025-12-05	3,800.00	60.00	

金额单位：人民币元

资产评估明细表

评估基准日：2026年4月10日

委托 人：枣庄市山亭区财政局

序号	资产名称	规格型号	数量	计量单位	取得日期	记账日期	资产原值	评估价值	备注
621	台式电脑	启天M7150	1	台	2011-08-17	2025-12-05	4,200.00	60.00	
622	联想台式机	启天M4330	1	台	2013-10-11	2025-12-05	4,200.00	60.00	
623	台式电脑	扬天T2900D	1	台	2011-02-11	2025-12-05	4,400.00	60.00	
624	台式电脑	家悦ER302	1	台	2010-06-14	2025-12-05	4,200.00	60.00	
625	联想台式机	扬天T4900d	1	台	2013-03-04	2025-12-05	4,100.00	60.00	
626	台式电脑	lenovoH5055	1	台	2014-11-14	2025-12-05	4,200.00	60.00	
627	台式电脑	扬天M2613d	1	台	2013-03-04	2025-12-05	4,200.00	60.00	
628	LED屏	黑色常规	1	个	2012-01-31	2025-12-05	11,068.00	80.00	
629	惠普打印机	1005	1	台	2009-05-21	2025-10-23	1,500.00	8.00	
630	电视机	LT47600	1	台	2008-07-31	2008-07-31	7,999.00	50.00	
631	联想台式机	联想S5430	1	台	2019-11-30	2019-11-30	4,750.00	60.00	
632	联想台式机	联想台式机	1	台	2018-05-31	2018-05-31	4,490.00	60.00	
633	联想台式机	联想台式机	1	台	2018-05-31	2018-05-31	4,490.00	60.00	
634	联想商用笔记本电脑	联想商用笔记本电脑	1	台	2019-11-30	2019-11-30	4,800.00	45.00	
635	笔记本电脑	E40-80	1	台	2017-02-27	2017-12-31	3,700.00	45.00	
636	电脑	S4150	1	台	2017-02-27	2017-12-31	4,500.00	60.00	
637	电脑	S4150	1	台	2017-02-27	2017-12-31	4,500.00	60.00	
638	电脑	S4150	1	台	2017-02-27	2017-12-31	4,500.00	60.00	
639	电脑	S5130	1	台	2017-02-27	2017-12-31	5,550.00	60.00	
640	电脑	3110	1	台	2017-02-27	2017-12-31	3,800.00	60.00	
641	电脑	3110	1	台	2017-02-27	2017-12-31	3,800.00	60.00	
642	联想商用笔记本电脑	联想商用笔记本电脑	1	台	2019-11-30	2019-11-30	4,800.00	45.00	
643	电脑	扬天4900	1	部	2014-11-21	2014-12-25	4,640.00	60.00	
644	电脑	扬天4900	1	部	2014-11-21	2014-12-25	4,640.00	60.00	
645	电脑	扬天4900	1	部	2014-11-21	2014-12-25	4,640.00	60.00	
646	电脑	扬天4900	1	部	2014-11-21	2014-12-25	4,640.00	60.00	
647	电脑	288g6	1	套	2022-09-30	2022-09-30	4,990.00	60.00	
648	联想电脑	扬天w4096v	1	台	2020-05-31	2020-05-31	4,860.00	60.00	
649	电脑	扬天4900	1	部	2014-11-21	2014-12-25	4,640.00	60.00	
650	联想电脑	t4900d	1	部	2014-01-29	2014-01-29	4,050.00	60.00	
651	联想电脑	T4900	1	台	2016-04-30	2016-04-30	4,750.00	60.00	

金额单位：人民币元

资产评估明细表

评估基准日：2026年4月10日

委托人：枣庄市山亭区财政局

金额单位：人民币元

序号	资产名称	规格型号	数量	计量单位	取得日期	记账日期	资产原值	评估价值	备注
652	联想电脑	联想E74-OGCD	1	台	2018-07-28	2018-07-28	4,500.00	60.00	
653	联想台式电脑	联想E570-6UCD	1	台	2018-07-28	2018-07-28	3,500.00	60.00	
654	电脑	E75	1	台	2018-11-15	2018-12-31	3,700.00	60.00	
655	电脑	启天M415	1	台	2018-07-28	2018-08-31	5,300.00	60.00	
656	电脑	启天M415	1	台	2018-07-28	2018-08-31	5,300.00	60.00	
657	电脑	联想E450	1	台	2017-10-17	2017-10-17	5,275.00	60.00	
658	联想台式电脑	天逸510S	1	台	2023-07-31	2023-07-31	4,950.00	60.00	
659	电脑	T4900	1	台	2019-12-18	2019-12-18	4,940.00	60.00	
660	联想电脑	1211111	1	台	2015-06-12	2015-06-12	3,430.00	60.00	
661	联想电脑	1211111	1	台	2015-01-20	2015-01-20	3,700.00	60.00	
662	联想电脑	AB	1	台	2016-05-20	2016-05-20	3,260.00	60.00	
663	联想电脑	AB	1	台	2016-05-20	2016-05-20	3,260.00	60.00	
664	联想电脑	1211111	1	台	2015-01-20	2015-01-20	3,700.00	60.00	
665	联想电脑	1111111	1	台	2014-07-16	2014-07-22	3,700.00	60.00	
666	联想电脑	AB	1	台	2016-05-20	2016-05-20	3,260.00	60.00	
667	联想电脑	1211111	1	台	2015-01-20	2015-01-20	3,700.00	60.00	
668	联想电脑	1211111	1	台	2015-01-20	2015-01-20	3,700.00	60.00	
669	电脑	LED11111	1	台	2016-05-31	2016-05-31	2,650.00	60.00	
670	电脑	pDK22	1	台	2012-03-06	2012-01-01	5,798.00	60.00	
671	电脑	Vosty03669	1	台	2020-10-01	2025-01-31	4,277.77	60.00	
672	电脑	Vosty03669	1	台	2020-10-01	2025-01-31	4,277.77	60.00	
673	电脑	T4900	1	台	2019-12-18	2019-12-18	4,940.00	60.00	
674	电脑	联想M4900K	1	台	2018-02-28	2025-06-28	5,100.00	60.00	
675	电脑	联想M4900K	1	台	2018-02-28	2025-06-28	5,100.00	60.00	
676	电脑	联想M4900K	1	台	2018-02-28	2025-06-28	5,100.00	60.00	
677	电脑	联想M4900K	1	台	2018-02-28	2025-06-28	5,100.00	60.00	
678	电脑	联想	1	台	2018-02-28	2025-06-26	7,100.00	60.00	
679	电脑	联想	1	台	2018-02-28	2025-06-26	7,100.00	60.00	
680	电脑	联想	1	台	2020-10-01	2025-06-26	4,150.00	60.00	
681	电脑	戴尔	1	台	2018-06-01	2025-06-26	5,990.00	60.00	
682	电脑	联想	1	台	2015-10-01	2025-06-26	4,760.00	60.00	

资产评估明细表

评估基准日：2026年4月10日

委托人：枣庄市山亭区财政局

序号	资产名称	规格型号	数量	计量单位	取得日期	记账日期	资产原值	评估价值	备注
683	电脑	联想	1	台	2015-10-01	2025-06-26	4,760.00	60.00	
684	电脑	联想	1	台	2015-10-01	2025-06-26	4,760.00	60.00	
685	电脑	联想	1	台	2015-10-01	2025-06-26	4,760.00	60.00	
686	电脑	联想	1	台	2015-10-01	2025-06-26	4,760.00	60.00	
687	电脑	惠普	1	台	2015-10-01	2025-06-26	6,400.00	60.00	
688	电脑	联想	1	台	2018-08-31	2025-06-26	4,170.00	60.00	
689	电脑	联想	1	台	2018-08-31	2025-06-26	4,170.00	60.00	
690	电脑	联想	1	台	2018-08-31	2025-06-26	4,170.00	60.00	
691	电脑	联想	1	台	2018-08-31	2025-06-26	4,170.00	60.00	
692	电脑	联想	1	台	2018-08-31	2025-06-26	4,170.00	60.00	
693	电脑	联想	1	台	2018-08-31	2025-06-26	4,170.00	60.00	
694	电脑	联想	1	台	2018-08-31	2025-06-26	4,170.00	60.00	
695	电脑	联想	1	台	2018-08-31	2025-06-26	4,170.00	60.00	
696	电脑	联想	1	台	2018-08-31	2025-06-26	4,170.00	60.00	
697	电脑	联想	1	台	2018-08-31	2025-06-26	4,170.00	60.00	
698	电脑	联想	1	台	2015-10-01	2025-06-26	4,945.00	60.00	
699	电脑	联想	1	台	2015-10-01	2025-06-26	4,945.00	60.00	
700	电脑	联想	1	台	2015-10-01	2025-06-26	5,100.00	60.00	
701	电脑	联想	1	台	2015-10-01	2025-06-26	5,300.00	60.00	
702	电脑	联想	1	台	2015-10-01	2025-06-26	5,300.00	60.00	
703	电脑	联想	1	台	2019-02-28	2025-06-26	4,780.00	60.00	
704	电脑	联想	1	台	2019-02-28	2025-06-26	4,780.00	60.00	
705	电脑	联想	1	台	2019-02-28	2025-06-26	4,780.00	60.00	
706	电脑	联想	1	台	2015-10-01	2025-06-26	4,820.00	60.00	
707	电脑	联想	1	台	2015-10-01	2025-06-26	4,820.00	60.00	
708	电脑	联想	1	台	2016-09-01	2025-06-26	4,780.00	60.00	
709	电脑	联想	1	台	2016-09-01	2025-06-26	4,200.00	60.00	
710	电脑	联想	1	台	2016-09-01	2025-06-26	4,860.00	60.00	
711	电脑	联想	1	台	2015-10-01	2025-06-26	4,000.00	60.00	
712	电脑	联想	1	台	2016-09-01	2025-06-26	4,800.00	60.00	
713	电脑	联想	1	台	2015-10-01	2025-06-26	4,250.00	60.00	

金额单位：人民币元

资产评估明细表

评估基准日：2026年4月10日

委托 人：枣庄市山亭区财政局

序号	资产名称	规格型号	数量	计量单位	取得日期	记账日期	资产原值	评估价值	备注
714	便携式计算机	联想E52-80	1	台	2019-02-28	2025-06-25	4,900.00	45.00	
715	便携式计算机	联想E52-80	1	台	2019-02-28	2025-06-25	4,900.00	45.00	
716	台式电脑	联想电脑G40-70	1	台	2015-04-30	2025-06-25	4,300.00	60.00	
717	电脑	无	1	台	2015-09-30	2025-06-25	2,700.00	60.00	
718	电脑	无	1	台	2015-09-30	2025-06-25	2,700.00	60.00	
719	电脑	默认型号	1	台	2006-05-01	2006-05-01	4,125.00	60.00	
720	电脑	默认型号	1	台	2004-05-01	2004-05-01	4,560.00	60.00	
721	电脑	默认型号	1	台	2001-06-01	2001-06-01	3,000.00	60.00	
722	电脑	默认型号	1	台	2006-08-01	2006-08-01	4,680.00	60.00	
723	电脑	默认型号	1	台	2006-05-01	2006-05-01	4,125.00	60.00	
724	台式计算机	HDP-8501	1	台	2009-02-25	2025-06-25	2,730.00	60.00	
725	台式计算机	HDP-8501	1	台	2009-02-25	2025-06-25	2,730.00	60.00	
726	台式计算机	HDP-8501	1	台	2009-02-25	2025-06-25	2,730.00	60.00	
727	格力空调	常规	1	台	2007-02-28	2007-02-28	5,336.00	200.00	
728	台式机	天逸510PRO	1	台	2019-03-31	2019-03-31	4,560.00	60.00	
729	台式机	常规	1	台	2013-02-24	2013-02-24	2,920.00	60.00	
730	台式机	天逸510PRO	1	台	2019-03-31	2019-03-31	4,560.00	60.00	
731	台式机	天逸510PRO	1	台	2019-03-31	2019-03-31	4,560.00	60.00	
732	联想电脑	T4900V	1	台	2020-09-30	2020-09-30	4,630.00	60.00	
733	联想电脑	T4900V	1	台	2020-09-30	2020-09-30	4,630.00	60.00	
734	联想电脑	T4900V	1	台	2020-09-30	2020-09-30	4,630.00	60.00	
735	联想电脑	T4900V	1	台	2020-09-30	2020-05-31	4,630.00	60.00	
736	台式电脑	联想M6603	1	台	2020-05-31	2020-05-31	4,000.00	60.00	
737	台式电脑	联想M6603	1	台	2020-05-31	2020-05-31	4,000.00	60.00	
738	台式电脑	联想M6603	1	台	2020-05-31	2020-05-31	4,000.00	60.00	
739	台式电脑	联想M6603	1	台	2020-05-31	2020-05-31	4,000.00	60.00	
740	电脑	扬天M6201	1	台	2020-05-31	2020-05-31	4,000.00	60.00	
741	电脑	启天M5800	1	台	2018-02-28	2018-02-28	3,650.00	60.00	
742	电脑	扬天M2620	1	台	2018-02-28	2018-02-28	3,650.00	60.00	
743	电脑	C455	1	台	2018-02-28	2018-02-28	3,650.00	60.00	
744	电脑	DELL-5557	1	台	2016-10-21	2016-10-21	4,950.00	60.00	

金额单位：人民币元

资产评估明细表

评估基准日：2026年4月10日

委托人：枣庄市山亭区财政局

序号	资产名称	规格型号	数量	计量单位	取得日期	记账日期	资产原值	评估价值	备注
745	联想电脑	扬天T4900	1	台	2015-09-30	2015-09-30	3,200.00	60.00	
746	电脑	M4550	1	台	2018-02-28	2018-02-28	4,500.00	60.00	
747	电脑	M4550	1	台	2018-02-28	2018-02-28	4,500.00	60.00	
748	电脑	E2-C236e	1	台	2018-02-28	2018-02-28	3,650.00	60.00	
749	电脑	扬天T4900	1	台	2018-02-28	2018-02-28	4,500.00	60.00	
750	电脑	睿智300DS	1	台	2018-02-28	2018-02-28	3,760.00	60.00	
751	电脑	E75	1	台	2018-02-28	2018-02-28	4,960.00	60.00	
752	联想笔记本电脑	小新pro16	1	台	2022-07-31	2023-01-02	6,000.00	45.00	
753	电脑一体机	36922	1	台	2016-09-30	2016-09-30	5,300.00	50.00	
754	笔记本电脑	联想410	1	台	2015-01-31	2015-01-31	3,620.00	45.00	
755	笔记本	HP450G4	1	台	2020-02-28	2020-02-28	4,700.00	45.00	
756	电脑	566hd	1	部	2010-01-01	2010-01-01	3,682.40	60.00	
757	电脑	566hd	1	部	2010-01-01	2010-01-01	3,682.40	60.00	
758	电脑	566hd	1	部	2010-01-01	2010-01-01	3,682.40	60.00	
759	电脑	566hd	1	部	2010-01-01	2010-01-01	3,682.40	60.00	
760	电脑	566hd	1	部	2010-01-01	2010-01-01	3,682.40	60.00	
761	电脑	566hd	1	部	2010-01-01	2010-01-01	3,682.40	60.00	
762	电脑	566hd	1	部	2010-01-01	2010-01-01	3,682.40	60.00	
763	电脑	566hd	1	部	2010-01-01	2010-01-01	3,682.40	60.00	
764	电脑	566hd	1	部	2010-01-01	2010-01-01	3,682.40	60.00	
765	台式电脑	C560	1	台	2016-08-30	2023-01-01	4,800.00	60.00	
766	笔记本电脑	联想ideapad15s i11.2020	1	台	2022-04-19	2022-04-19	3,200.00	45.00	
767	台式电脑	T4900D	1	台	2019-10-14	2019-12-31	4,600.00	60.00	
768	台式电脑	optiplex3046	1	台	2017-10-27	2017-12-27	2,910.00	60.00	
769	台式电脑	新圆梦H515	1	部	2014-02-27	2014-02-27	5,370.00	60.00	
770	台式电脑	家悦E2310	1	台	2010-04-06	2010-04-06	3,499.00	60.00	
771	联想m415	联想m415	1	台	2019-12-31	2019-12-31	3,900.00	60.00	
772	电脑	启天D4550	1	台	2017-04-07	2017-04-07	3,800.00	60.00	
773	电脑	启天D4550	1	台	2017-04-07	2017-04-07	3,800.00	60.00	
774	电脑	启天M-4650	1	台	2017-12-12	2017-12-12	3,900.00	60.00	
775	电脑	0000	1	台	2012-02-28	2012-02-28	2,800.00	60.00	

金额单位：人民币元

资产评估明细表

评估基准日：2026年4月10日

委托人：枣庄市山亭区财政局

序号	资产名称	规格型号	数量	计量单位	取得日期	记账日期	资产原值	评估价值	备注
776	电脑	0000	1	台	2012-02-28	2012-02-28	2,800.00	60.00	
777	电脑	0000	1	台	2012-02-28	2012-02-28	2,800.00	60.00	
778	电脑	0000	1	台	2012-02-28	2012-02-28	2,800.00	60.00	
779	电脑	H3050	1	台	2016-02-23	2016-02-23	3,250.00	60.00	
780	电脑	启天M-4650	1	台	2017-12-12	2017-12-12	3,900.00	60.00	
781	电脑	扬天A4800	1	台	2016-03-20	2016-03-10	4,470.00	60.00	
782	电脑	联想扬天M6600N	1	台	2018-12-31	2018-12-31	4,807.70	60.00	
783	电脑	联想家悦E2115	1	台	2018-12-31	2018-12-31	4,807.70	60.00	
784	电脑	联想家悦E2115	1	台	2018-12-31	2018-12-31	4,807.70	60.00	
785	电脑	联想启天M4550	1	台	2018-12-31	2018-12-31	4,807.69	60.00	
786	电脑	组装机	1	台	2018-12-31	2018-12-31	4,807.69	60.00	
787	电脑	组装机	1	台	2018-12-31	2018-12-31	4,807.69	60.00	
788	电脑	联想启天M4550	1	台	2018-12-31	2018-12-31	4,807.69	60.00	
789	电脑	联想ERAZER D230	1	台	2018-12-31	2018-12-31	4,807.69	60.00	
790	电脑	组装机	1	台	2018-12-31	2018-12-31	4,807.69	60.00	
791	电脑	组装机	1	台	2018-12-31	2018-12-31	4,807.69	60.00	
792	电脑	组装机	1	台	2018-12-31	2018-12-31	4,807.69	60.00	
793	电脑	组装机	1	台	2018-12-31	2018-12-31	4,807.69	60.00	
794	电脑	联想C470	1	台	2018-12-31	2018-12-31	4,390.00	60.00	
795	笔记本电脑	笔记本电脑	1	台	2010-02-17	2010-02-17	3,860.00	45.00	
796	笔记本电脑	笔记本电脑	1	台	2019-09-30	2019-09-30	7,800.00	45.00	
797	笔记本电脑	笔记本电脑	1	台	2018-04-29	2018-04-30	6,940.00	45.00	
798	笔记本电脑	笔记本电脑	1	台	2018-04-29	2018-04-30	6,940.00	45.00	
799	电脑	电脑	1	台	2016-11-23	2016-11-23	5,600.00	60.00	
800	电脑	电脑	1	台	2016-11-23	2016-11-23	5,600.00	60.00	
801	电脑	电脑	1	台	2016-02-23	2016-02-23	9,850.00	60.00	
802	电脑	电脑	1	台	2016-09-22	2016-10-31	3,200.00	60.00	
803	电脑	电脑	1	台	2016-09-22	2016-10-31	3,200.00	60.00	
804	电脑	电脑	1	台	2016-09-22	2016-10-31	3,200.00	60.00	
805	电脑	电脑	1	台	2016-07-14	2016-07-31	3,300.00	60.00	
806	电脑	电脑	1	台	2016-07-14	2016-07-31	3,300.00	60.00	

金额单位：人民币元

资产评估明细表

评估基准日：2026年4月10日

委托人：枣庄市山亭区财政局

序号	资产名称	规格型号	数量	计量单位	取得日期	记账日期	资产原值	评估价值	备注
807	电脑	电脑	1	台	2016-07-14	2016-07-31	3,300.00	60.00	
808	电脑	电脑	1	台	2016-07-14	2016-07-31	3,300.00	60.00	
809	电脑	电脑	1	台	2016-02-21	2016-02-21	4,860.00	60.00	
810	电脑设备	电脑设备	1	批	2016-02-21	2016-02-21	15,843.00	60.00	
811	计算机	计算机	1	台	2011-02-17	2011-11-30	3,178.00	60.00	
812	计算机	计算机	1	台	2011-02-17	2011-11-30	3,178.00	60.00	
813	计算机	计算机	1	台	2011-02-17	2011-11-30	3,178.00	60.00	
814	计算机	计算机	1	台	2011-02-17	2011-11-30	3,178.00	60.00	
815	计算机	计算机	1	台	2011-02-17	2011-11-30	3,178.00	60.00	
816	计算机	计算机	1	台	2011-02-17	2011-11-30	5,700.00	60.00	
817	计算机	计算机	1	台	2011-02-17	2011-09-30	3,750.00	60.00	
818	电脑	电脑	1	台	2011-02-17	2011-11-30	4,121.78	60.00	
819	计算机	计算机	1	台	2011-02-16	2011-03-31	3,255.00	60.00	
820	计算机	计算机	1	台	2010-02-17	2010-07-27	3,960.00	60.00	
821	计算机	计算机	1	台	2010-02-17	2010-07-27	3,960.00	60.00	
822	台式电脑	台式电脑	1	台	2010-02-17	2010-07-27	3,960.00	60.00	
823	计算机	计算机	1	台	2019-02-28	2019-02-28	17,200.00	60.00	
824	计算机	计算机	1	台	2018-04-29	2018-04-30	5,150.00	60.00	
825	计算机	计算机	1	台	2018-02-04	2018-02-28	5,900.00	60.00	
826	计算机	计算机	1	台	2017-10-09	2017-10-31	2,950.00	60.00	
827	电脑	电脑	1	台	2017-10-09	2017-10-31	2,950.00	60.00	
828	电脑	电脑	1	台	2017-09-07	2017-09-30	4,000.00	60.00	
829	电脑	电脑	1	台	2017-01-12	2017-01-31	2,940.00	60.00	
830	联想	联想	1	台	2017-01-12	2017-01-31	2,940.00	60.00	
831	联想便携式笔记本	扬天M3100V	1	台	2009-08-31	2009-08-31	3,100.00	60.00	
832	浪潮	E425	1	台	2015-01-13	2015-04-30	6,500.00	45.00	
833	浪潮	英政3400	1	台	2007-08-31	2007-08-31	3,900.00	60.00	
834	海尔	英政3400	1	台	2007-08-31	2007-08-31	3,900.00	60.00	
835	联想	国产	1	台	2008-07-31	2008-07-31	3,900.00	60.00	
836	计算机	家悦ER312	1	台	2010-06-07	2010-06-30	3,500.00	60.00	
837	计算机	yangtianM3310-00 扬天m4000	1	台	2025-07-02	2025-07-16	4,680.00	60.00	
837	计算机	扬天m4000	1	台	2025-07-02	2025-07-02	4,680.00	60.00	

金额单位：人民币元

资产评估明细表

评估基准日：2026年4月10日

委托 人：枣庄市山亭区财政局

序号	资产名称	规格型号	数量	计量单位	取得日期	记账日期	资产原值	评估价值	备注
838	计算机	t2900v	1	台	2025-07-02	2025-07-16	4,680.00	60.00	
839	计算机	扬天m6201c-01	1	台	2025-07-02	2025-07-16	4,680.00	60.00	
840	计算机	商祺N320	1	台	2025-07-02	2025-07-16	4,680.00	60.00	
841	计算机	家悦S505	1	台	2025-07-02	2025-07-16	4,680.00	60.00	
842	电脑	B4550	1	件	2016-03-01	2016-08-31	3,510.00	60.00	
843	台式机	启天M2200	1	个	2015-12-21	2015-12-21	2,880.00	60.00	
844	台式机	启天M2200	1	个	2015-12-21	2015-12-21	2,880.00	60.00	
845	电脑	扬天14900v-52	1	台	2013-06-05	2013-06-05	3,150.00	60.00	
846	电脑	天逸510pro	1	台	2013-06-05	2013-06-05	3,150.00	60.00	
847	台式电脑	vostor3881	1	台	2022-08-31	2022-08-31	4,990.00	60.00	
848	笔记本电脑	昭阳E43G	1	台	2015-11-17	2015-11-17	4,400.00	45.00	
849	电脑	扬天M4600d-10	1	台	2014-03-19	2014-03-19	3,150.00	60.00	
850	电脑	常规	1	台	2012-07-13	2012-07-13	3,750.00	60.00	
851	电脑	3080	1	台	2012-07-13	2012-07-13	3,750.00	60.00	
852	台式机	启天M415-D187	1	台	2019-08-31	2019-08-31	6,500.00	60.00	
853	电脑	vostro3671	1	台	2012-07-13	2012-07-13	3,750.00	60.00	
854	电脑	HP288pro	1	台	2012-07-13	2012-07-13	3,750.00	60.00	
855	台式电脑	vostro3690	1	台	2022-08-31	2022-08-31	4,550.00	60.00	
856	台式电脑	vostro3690	1	台	2022-08-31	2022-08-31	4,550.00	60.00	
857	电脑	288pro G5 MT	1	台	2022-08-31	2022-08-31	4,550.00	60.00	
858	台式电脑	vostro 3690	1	台	2011-11-18	2011-11-18	3,712.00	60.00	
859	一体机	扬天S710	1	台	2022-08-31	2022-08-31	4,550.00	60.00	
860	一体机	扬天S710	1	台	2014-12-31	2014-12-31	3,490.00	50.00	
861	一体机	扬天S710	1	台	2014-12-31	2014-12-31	3,490.00	50.00	
862	一体机	扬天S710	1	台	2014-12-31	2014-12-31	3,490.00	50.00	
863	一体机	扬天S710	1	台	2014-12-31	2014-12-31	3,490.00	50.00	
864	一体机	扬天S710	1	台	2014-12-31	2014-12-31	3,490.00	50.00	
865	一体机	扬天S710	1	台	2014-12-31	2014-12-31	3,490.00	50.00	
866	一体机	扬天S710	1	台	2014-12-31	2014-12-31	3,490.00	50.00	
867	一体机	扬天S710	1	台	2014-12-31	2014-12-31	3,490.00	50.00	
868	计算机	联想电脑	1	台	2005-11-10	2005-11-10	2,720.00	60.00	

金额单位：人民币元

资产评估明细表

评估基准日：2026年4月10日

委托人：枣庄市山亭区财政局

序号	资产名称	规格型号	数量	计量单位	取得日期	记账日期	资产原值	评估价值	备注
869	计算机	联想电脑	1	台	2005-11-10	2005-11-10	2,720.00	60.00	
870	计算机	联想电脑	1	台	2005-11-10	2005-11-10	2,720.00	60.00	
871	电脑	E74-08CD	1	台	2017-09-27	2017-09-27	4,130.00	60.00	
872	电脑	E74-08CD	1	台	2017-09-27	2017-09-27	4,130.00	60.00	
873	电脑	E74-08CD	1	台	2017-09-27	2017-09-27	4,130.00	60.00	
874	电脑	E74-08CD	1	台	2017-09-27	2017-09-27	4,130.00	60.00	
875	电脑	E74-08CD	1	台	2017-09-27	2017-09-27	4,130.00	60.00	
876	电脑	E74-08CD	1	台	2017-09-27	2017-09-27	4,130.00	60.00	
877	台式电脑	E74	1	台	2017-06-21	2017-06-21	4,300.00	60.00	
878	电脑	戴尔成就38888	1	台	2021-12-31	2021-12-31	4,950.00	60.00	
879	台式机（联想）	联想天启M437-A449	1	台	2022-07-22	2022-08-09	4,970.00	60.00	
880	台式机（联想）	联想天启M437-A449	1	台	2022-07-22	2022-08-09	4,970.00	60.00	
881	台式机（联想）	联想天启M437-A449	1	台	2022-07-22	2022-08-09	4,970.00	60.00	
882	笔记本	1480	1	台	2018-12-17	2018-12-31	5,960.00	45.00	
883	笔记本	1480	1	台	2018-12-17	2018-12-31	5,960.00	45.00	
884	传真机	FAX-2990	1	台	2018-08-13	2025-07-22	1,500.00	8.00	
885	针孔打印机	常规	1	张	2014-03-31	2025-07-22	2,840.00	8.00	
886	台式机	1	1	台	2013-02-26	2025-07-22	3,350.00	60.00	
887	台式机	1	1	台	2013-02-26	2025-07-22	3,350.00	60.00	
888	笔记本电脑	E450	1	个	2015-03-08	2015-03-08	3,500.00	45.00	
889	笔记本	N480	1	台	2013-02-20	2013-02-20	4,050.00	45.00	
890	笔记本电脑	昭阳E53-80A	1	台	2019-10-22	2019-11-30	4,650.00	45.00	
891	联想笔记本	thinkpadE431	1	台	2013-02-20	2013-02-20	3,900.00	45.00	
892	笔记本电脑	昭阳E53-80A	1	台	2019-10-22	2019-11-30	4,650.00	45.00	
893	笔记本电脑	昭阳E53-80A	1	台	2019-10-22	2019-11-30	4,650.00	45.00	
894	笔记本电脑	昭阳E53-80A	1	台	2019-10-22	2019-11-30	4,650.00	45.00	
895	笔记本电脑	常规	1	台	2015-03-08	2015-03-08	3,500.00	45.00	
896	联想笔记本电脑	昭阳K43C-80	1	台	2018-12-24	2019-02-28	6,850.00	45.00	
897	笔记本电脑	Y400N	1	台	2014-08-01	2014-08-01	4,800.00	45.00	
898	笔记本电脑	thinkpad	1	台	2015-03-06	2015-03-06	2,700.00	45.00	
899	笔记本电脑	B470	1	台	2011-07-01	2011-07-01	4,200.00	45.00	

金额单位：人民币元

资产评估明细表

评估基准日：2026年4月10日

委托人：枣庄市山亭区财政局

序号	资产名称	规格型号	数量	计量单位	取得日期	记账日期	资产原值	评估价值	备注
900	笔记本电脑	thinkpad	1	台	2015-03-06	2015-03-06	2,700.00	45.00	
901	笔记本电脑	B470	1	台	2011-07-01	2011-07-01	4,200.00	45.00	
902	电脑	台	1	部	2013-02-25	2013-02-25	2,850.00	60.00	
903	联想家悦电脑	家悦3055	1	台	2017-10-17	2018-02-28	4,120.00	60.00	
904	联想台式电脑	家悦S2010A	1	台	2013-06-30	2013-06-30	4,860.00	60.00	
905	联想台式电脑	扬天M6600N	1	台	2011-11-30	2011-11-30	3,200.00	60.00	
906	联想台式电脑	扬天M2612D	1	台	2011-06-01	2011-06-01	4,400.00	60.00	
907	联想电脑	扬天T4900V	1	台	2012-05-13	2012-05-13	4,100.00	60.00	
908	联想电脑	扬天T4050V	1	台	2012-05-13	2012-05-13	4,100.00	60.00	
909	联想锋行台式电脑	扬天A4600R	1	台	2010-04-30	2010-04-30	5,899.00	60.00	
910	联想扬天电脑	扬天T4980D	1	台	2010-04-30	2010-04-30	3,820.00	60.00	
911	联想扬天电脑	Ha3500	1	台	2010-04-30	2010-04-30	3,820.00	60.00	
912	联想扬天电脑	扬天T4980D	1	台	2010-04-30	2010-04-30	3,820.00	60.00	
913	联想电脑	扬天R4900D	1	台	2010-04-06	2010-04-06	4,199.00	60.00	
914	联想电脑	扬天A4600K	1	台	2010-04-06	2010-04-06	4,199.00	60.00	
915	联想电脑	扬天W4020V	1	台	2010-04-06	2010-04-06	4,199.00	60.00	
916	笔记本电脑	HP ELITX21012G1	1	台	2017-02-10	2017-02-10	8,050.00	45.00	
917	电脑	启天M428	1	台	2014-09-03	2014-09-03	7,900.00	60.00	
918	电脑	扬天T4900V	1	台	2013-12-19	2013-12-19	4,630.00	60.00	
919	微型计算机	扬天M4900C	1	台	2017-02-10	2017-02-10	4,200.00	60.00	
920	微型计算机	扬天M4900C	1	台	2017-02-10	2017-02-10	4,200.00	60.00	
921	微型计算机	启天T4900K	1	台	2014-09-03	2014-09-03	3,040.00	60.00	
922	微型计算机	扬天M4900C	1	台	2017-02-10	2017-02-10	4,200.00	60.00	
923	微型计算机	扬天T4900V	1	台	2016-12-17	2016-12-17	3,850.00	60.00	
924	微型计算机	启天B4650-B010	1	台	2016-12-17	2016-12-17	3,850.00	60.00	
925	微型计算机	启天B4550-B457	1	台	2015-11-26	2015-11-26	3,980.00	60.00	
926	笔记本电脑	Thinkpad Edge E440	1	台	2016-11-30	2016-11-30	4,400.00	45.00	
927	笔记本电脑	G450/20022	1	台	2016-05-26	2016-05-26	5,500.00	45.00	
928	联想笔记本	TP00067A	1	台	2015-03-30	2015-03-30	5,980.00	45.00	
929	电脑	扬天T4980D	1	台	2013-11-20	2013-11-20	4,050.00	60.00	
930	联想扬天台式电脑	扬天M6600N	1	台	2013-06-30	2013-06-30	3,200.00	60.00	

金额单位：人民币元

资产评估明细表

评估基准日：2026年4月10日

委托人：枣庄市山亭区财政局

金额单位：人民币元

序号	资产名称	规格型号	数量	计量单位	取得日期	记账日期	资产原值	评估价值	备注
931	联想扬天台式电脑	acer Aspire TC-602	1	台	2013-06-30	2013-06-30	4,860.00	60.00	
932	索尼笔记本电脑	SONYSVS151A11T	1	台	2013-06-30	2013-06-30	6,950.00	45.00	
933	联想台式机	联想K305	1	台	2009-11-30	2009-11-30	5,750.00	60.00	
934	联想电脑	扬天A4600R	1	台	2009-11-30	2009-11-30	3,699.00	60.00	
935	联想笔记本1台	Erazer Y40-70	1	台	2009-09-30	2009-09-30	4,299.00	45.00	
936	微型计算机	扬天T4900V	1	台	2008-03-31	2008-03-31	4,550.00	60.00	
937	台式机	常规	1	台	2016-04-30	2016-04-30	3,363.00	60.00	
938	笔记本电脑	710-141kb	1	台	2017-04-30	2017-04-30	7,100.00	45.00	
939	台式机	扬天M4800	1	台	2014-09-30	2014-09-30	3,420.00	60.00	
940	笔记本电脑	ThinkPad T420i	1	台	2016-11-30	2016-11-30	7,240.00	45.00	
941	台式机	扬天A4600k	1	台	2014-12-31	2014-12-31	3,030.00	60.00	
942	台式机	扬天A4600k	1	台	2014-12-31	2014-12-31	3,030.00	60.00	
943	笔记本电脑	ThinkPad e580	1	台	2018-04-17	2018-04-17	6,260.00	45.00	
944	台式机	扬天A6800t	1	台	2014-12-31	2014-12-31	3,035.00	60.00	
945	台式机	启天M7150	1	台	2013-08-31	2013-08-31	3,480.00	60.00	
946	笔记本电脑	710-140IRB	1	台	2018-01-31	2018-01-31	7,880.00	45.00	
947	台式机	扬天M6602d	1	台	2021-11-24	2021-11-24	4,800.00	60.00	
948	台式机	M6602d	1	台	2013-08-31	2013-08-31	3,480.00	60.00	
949	台式机	扬天A4600k-02	1	台	2014-12-31	2014-12-31	3,030.00	60.00	
950	台式机	扬天M2000V	1	台	2010-02-28	2010-02-28	4,100.00	60.00	
951	笔记本电脑	ThinkPad s1410	1	台	2010-06-30	2010-06-30	4,450.00	45.00	
952	台式机	扬天A4600k-02	1	台	2014-12-31	2014-12-31	3,030.00	60.00	
953	办公电脑（补录）	联想	1	台	2024-01-01	2024-01-31	3,575.00	60.00	
954	办公电脑（补录）	联想	1	台	2024-01-01	2024-01-31	3,575.00	60.00	
955	台式机	扬天T2900d	1	台	2013-03-31	2013-03-31	3,680.00	60.00	
956	笔记本电脑	V1000	1	台	2016-12-31	2016-12-31	5,749.50	45.00	
957	台式机	常规	1	台	2019-07-26	2019-07-26	4,800.00	60.00	
958	台式机	扬天R4900d	1	台	2014-03-31	2014-03-31	3,260.00	60.00	
959	台式机	扬天4600k	1	台	2014-12-31	2014-12-31	3,030.00	60.00	
960	台式机	扬天T4900c	1	台	2016-12-31	2016-12-31	4,850.00	60.00	
961	台式机	常规	1	台	2016-11-30	2016-11-30	4,140.00	60.00	

资产评估明细表

评估基准日：2026年4月10日

委托人：枣庄市山亭区财政局

序号	资产名称	规格型号	数量	计量单位	取得日期	记账日期	资产原值	评估价值	备注
962	联想电脑	启天M7150	1	台	2020-08-31	2020-08-31	3,740.00	60.00	
963	联想电脑	启天B4650	1	台	2017-12-20	2017-12-20	4,450.00	60.00	
964	惠普电脑	HP 280 Pro G2 MT	1	套	2016-09-02	2016-09-02	3,445.00	60.00	
965	联想电脑	扬天T4900d	1	台	2022-06-30	2022-06-30	4,950.00	60.00	
966	联想电脑	启天B4650	1	台	2016-09-30	2016-09-30	3,400.00	60.00	
967	联想电脑	启天B4650	1	台	2022-06-30	2022-06-30	4,950.00	60.00	
968	联想电脑	启天B4650	1	台	2016-09-30	2016-09-30	3,400.00	60.00	
969	联想电脑	扬天T4900d	1	台	2016-09-30	2016-09-30	3,400.00	60.00	
970	联想电脑	ThinkCentre M4300t	1	台	2016-08-02	2016-08-02	3,680.00	60.00	
971	联想电脑	扬天M6603d	1	台	2020-08-31	2020-08-31	3,740.00	60.00	
972	联想电脑	启天B4650	1	台	2016-09-30	2016-09-30	3,400.00	60.00	
973	联想电脑	扬天M6603d	1	台	2016-09-30	2016-09-30	3,400.00	60.00	
974	联想电脑	启天B4650	1	台	2016-12-14	2016-12-14	4,604.00	60.00	
975	联想电脑	扬天M2610N	1	台	2016-09-30	2016-09-30	3,400.00	60.00	
976	联想电脑	开天B6600	1	台	2020-08-31	2020-08-31	3,740.00	60.00	
977	惠普电脑	HP ProDesk 480 G2 MT	1	台	2016-12-14	2016-12-14	4,604.00	60.00	
978	联想电脑	扬天M2610N	1	台	2019-08-31	2019-08-31	3,840.00	60.00	
979	联想电脑	扬天T4900d	1	台	2015-03-11	2015-03-11	3,370.00	60.00	
980	惠普电脑	HP ProDesk 480 G2 MT	1	台	2015-03-11	2015-03-11	3,370.00	60.00	
981	惠普电脑	HP ProDesk 480 G2 MT	1	台	2019-08-31	2019-08-31	3,840.00	60.00	
982	联想电脑	启天M7150	1	台	2016-09-30	2016-09-30	3,400.00	60.00	
983	联想电脑	扬天M6603d	1	台	2016-12-14	2016-12-14	4,604.00	60.00	
984	联想电脑	启天B4650	1	台	2016-09-30	2016-09-30	3,400.00	60.00	
985	联想电脑	家悦E R401	1	台	2016-09-30	2016-09-30	3,400.00	60.00	
986	联想笔记本	Lenovo IdeaPad Z360	1	台	2018-05-04	2018-06-10	5,100.00	45.00	
987	台式计算机	启天M5800-N007	1	台	2012-12-31	2025-05-31	3,800.00	60.00	
988	台式计算机	启天M5800-N007	1	台	2012-12-31	2025-05-31	3,800.00	60.00	
989	联想台式机	启天8415-B002	1	台	2012-12-31	2025-05-31	3,800.00	60.00	
990	电脑	多功能一体机	1	台	2014-01-28	2014-01-28	2,750.00	50.00	
991	台式计算机	启天M5800-N007	1	台	2012-12-31	2025-05-31	3,800.00	60.00	
992	联想台式机	启天M415-N000	1	台	2012-12-31	2025-05-31	3,800.00	60.00	

金额单位：人民币元

资产评估明细表

评估基准日：2026年4月10日

委托人：枣庄市山亭区财政局

序号	资产名称	规格型号	数量	计量单位	取得日期	记账日期	资产原值	评估价值	备注
993	笔记本电脑	昭阳E43-80A	1		2019-05-16	2019-05-31	3,600.00	45.00	
994	笔记本电脑	e40-80a	1	台	2017-07-12	2017-07-12	3,460.00	45.00	
995	台式电脑	启天M415	1	台	2019-07-11	2019-08-15	3,600.00	60.00	
996	笔记本电脑	昭阳E42	1	台	2017-08-31	2017-08-31	3,690.00	45.00	
997	挂式空调	凉之夏	1	台	2018-04-30	2018-04-30	2,820.00	280.00	
998	柜式空调	蓝精灵	1	台	2017-08-31	2017-08-31	6,580.00	600.00	
999	凉之夏挂机空调	凉之夏	1	台	2025-07-01	2025-07-01	1.00	280.00	
1000	碎纸机	S338	1	台	2017-08-31	2017-08-31	950.00	10.00	
1001	碎纸机	S338	1	台	2017-08-31	2017-08-31	950.00	10.00	
1002	碎纸机	S338	1	台	2017-08-31	2017-08-31	950.00	10.00	
1003	台式电脑	S4040-21	1	台	2016-03-17	2016-03-17	2,900.00	60.00	
1004	台式电脑	S4040-21	1	台	2016-03-17	2016-03-17	2,900.00	60.00	
1005	台式电脑	S4040-21	1	台	2016-03-17	2016-03-17	2,900.00	60.00	
1006	台式电脑	S4040-21	1	台	2016-03-17	2016-03-17	2,900.00	60.00	
1007	台式电脑	S4040-21	1	台	2016-03-17	2016-03-17	2,900.00	60.00	
1008	台式电脑	S4040-21	1	台	2016-03-17	2016-03-17	2,900.00	60.00	
1009	台式电脑	S4040-21	1	台	2016-03-17	2016-03-17	2,900.00	60.00	
1010	台式电脑	S4040-21	1	台	2016-03-17	2016-03-17	2,900.00	60.00	
1011	台式电脑	S4040-21	1	台	2016-03-17	2016-03-17	2,900.00	60.00	
1012	联想电脑 (16年资产汇总表入拆分)	启天4550-A	1	台	2016-01-25	2025-06-12	3,120.00	60.00	
1013	电脑	扬天A4600R	1	台	2015-09-01	2025-06-11	4,500.00	60.00	
1014	电脑	超扬A320	1	台	2015-08-05	2025-06-11	3,399.00	60.00	
1015	台式机	启天m4880	1	台	2007-07-31	2025-06-11	3,700.00	60.00	
1016	台式机	启天m4880	1	台	2007-07-31	2025-06-11	3,700.00	60.00	
1017	台式机	启天m4880	1	台	2007-07-31	2025-06-11	3,700.00	60.00	
1018	台式机	常规	1	台	2007-07-31	2025-06-11	3,700.00	60.00	
1019	台式机	启天m4880	1	台	2007-07-31	2025-06-11	3,700.00	60.00	
1020	台式机	启天m4880	1	台	2007-07-31	2025-06-11	3,700.00	60.00	
1021	台式机	启天m4880	1	台	2007-07-31	2025-06-11	3,700.00	60.00	
1022	会议桌	木	1	件	2016-08-30	2025-05-31	2,400.00	0.00	
1023	台式机	1	1	台	2013-02-26	2024-09-09	3,350.00	60.00	

金额单位：人民币元

资产评估明细表

评估基准日：2026年4月10日

委托人：枣庄市山亭区财政局

序号	资产名称	规格型号	数量	计量单位	取得日期	记账日期	资产原值	评估价值	备注
1024	台式机	1	1	台	2013-02-26	2024-09-09	3,350.00	60.00	
1025	台式机	1	1	台	2013-02-26	2024-09-09	3,350.00	60.00	
1026	台式机	1	1	台	2013-02-26	2024-09-09	3,350.00	60.00	
1027	台式机	1	1	台	2013-02-26	2024-09-09	3,350.00	60.00	
1028	台式机	1	1	台	2013-02-26	2024-09-09	3,350.00	60.00	
1029	台式机	1	1	台	2013-02-26	2024-09-09	3,350.00	60.00	
1030	台式机	1	1	台	2013-02-26	2024-09-09	3,350.00	60.00	
1031	台式机	1	1	台	2013-02-26	2024-09-09	3,350.00	60.00	
1032	台式机	1	1	台	2013-02-26	2024-09-09	3,350.00	60.00	
1033	台式机	1	1	台	2013-02-26	2024-09-09	3,350.00	60.00	
1034	台式机	1	1	台	2013-02-26	2024-09-09	3,350.00	60.00	
1035	台式机	1	1	台	2013-02-26	2024-09-09	3,350.00	60.00	
1036	台式机	1	1	台	2013-02-26	2024-09-09	3,350.00	60.00	
1037	台式机	1	1	台	2013-02-26	2024-09-09	3,350.00	60.00	
1038	台式机	1	1	台	2013-02-26	2024-09-09	3,350.00	60.00	
1039	台式机	1	1	台	2013-02-26	2024-09-09	3,350.00	60.00	
1040	台式机	1	1	台	2013-02-26	2024-09-09	3,350.00	60.00	
1041	台式机	1	1	台	2013-02-26	2024-09-09	3,350.00	60.00	
1042	台式机	1	1	台	2013-02-26	2024-09-09	3,350.00	60.00	
1043	台式机	1	1	台	2013-02-26	2024-09-09	3,350.00	60.00	
1044	台式机	1	1	台	2013-02-26	2024-09-09	3,350.00	60.00	
1045	台式机	1	1	台	2013-02-26	2024-09-09	3,350.00	60.00	
1046	台式机	1	1	台	2013-02-26	2024-09-09	3,350.00	60.00	
1047	台式机	1	1	台	2013-02-26	2024-09-09	3,350.00	60.00	
1048	台式机	1	1	台	2013-02-26	2024-09-09	3,350.00	60.00	
1049	台式机	1	1	台	2013-02-26	2024-09-09	3,350.00	60.00	
1050	台式机	1	1	台	2013-02-26	2024-09-09	3,350.00	60.00	
1051	台式机	1	1	台	2013-02-26	2024-09-09	3,350.00	60.00	
1052	台式机	1	1	台	2013-02-26	2024-09-09	3,350.00	60.00	
1053	台式机	1	1	台	2013-02-26	2024-09-09	3,350.00	60.00	
1054	台式机	1	1	台	2013-02-26	2024-09-09	3,350.00	60.00	

金额单位：人民币元

资产评估明细表

评估基准日：2026年4月10日

委托 人：枣庄市山亭区财政局

序号	资产名称	规格型号	数量	计量单位	取得日期	记账日期	资产原值	评估价值	备注
1055	台式机	1	1	台	2013-02-26	2024-09-09	3,350.00	60.00	
	合计		1055				4,923,131.30	54,047.00	

金额单位：人民币元

填表人：

填表日期：2026年4月10日

评估人员：刘春华、陈淑梅

资产评估明细表（疾控中心）

评估基准日：2026年4月10日

委托 人：枣庄市山亭区财政局

序号	资产名称	规格型号	数量	计量单位	取得日期	记账日期	资产原值	评估价值	备注
1	通风柜	玻铁混制	1	台	2005-03-01	2025-12-26	1.00	350.00	
2	挂式空调	KFR-32GW	1	台	2008-09-01	2025-12-26	1.00	280.00	
3	挂式空调	KFR-32GW	1	台	2004-11-01	2025-12-26	1.00	280.00	
4	身高体重秤	无	1	个	2004-11-01	2025-12-26	1.00	20.00	
5	挂式空调	KFR-32GW	1	台	2005-03-01	2025-12-26	1.00	280.00	
6	打印机	LBP2900	1	台	2005-03-01	2025-12-26	1.00	8.00	
7	药品储藏柜	单开	1	件	2014-01-01	2025-12-26	1.00	40.00	
8	药品储藏柜	双开	1	件	2016-07-01	2025-12-26	1.00	40.00	
9	挂式空调	KFR-32GW	1	台	2003-12-01	2025-12-26	1.00	280.00	
10	多功能	SPSM	1	个	2003-12-01	2025-12-26	1.00	10.00	
11	X光机	XJ501-5	1	台	1999-03-01	2025-12-26	1.00	500.00	
12	挂式空调	KFR-32GW	1	台	2003-12-01	2025-12-26	1.00	280.00	
13	阅片机	不详	1	台	2003-12-01	2025-12-26	1.00	2.00	
14	挂式空调	KFR-33GW	1	台	2003-12-01	2025-12-26	1.00	280.00	
15	立式空调	FKR-70LW	1	台	2003-12-01	2025-12-26	1.00	600.00	
16	电脑	中国制造	1	台	2005-10-24	2025-12-26	16,450.00	60.00	
17	桌子	木质	1	张	1994-08-01	2025-12-26	150.00	0.00	
18	档案橱	铁质	1	台	1994-08-01	2025-12-26	350.00	80.00	
19	桌子		1	张	1994-08-01	2025-12-26	150.00	0.00	
20	电暖器	123456	1	台	2006-01-06	2025-12-26	77.00	5.00	
21	铅箱光架	123456	1	台	1994-12-25	2025-12-26	2,752.00	5.00	
22	电暖器	123456	1	台	2006-01-06	2025-12-26	77.00	5.00	
23	液化器炉	123456	1	台	2004-06-30	2025-12-26	290.00	50.00	
24	电话机	123456	1	部	1994-08-01	2025-12-26	2,600.00	2.00	
25	微机	123456	1	台	2005-06-23	2025-12-26	3,450.00	60.00	
26	桌子		1	张	1994-08-01	2025-12-26	150.00	0.00	
27	胶片盒	123456	1	台	1994-12-25	2025-12-26	2,000.00	3.00	
28	桌子		1	张	1994-08-01	2025-12-26	150.00	0.00	
29	桌子		1	张	1994-08-01	2025-12-26	150.00	0.00	
30	桌子		1	张	1994-08-01	2025-12-26	150.00	0.00	
31	老板桌椅		1	套	2004-11-10	2025-12-26	1,645.00	0.00	
32	椅子	木质	1	张	1994-08-01	2025-12-26	20.00	0.00	

资产评估明细表（疾控中心）

评估基准日：2026年4月10日

委托 人：枣庄市山亭区财政局

序号	资产名称	规格型号	数量	计量单位	取得日期	记账日期	资产原值	评估价值	备注
33	椅子	木质	1	张	1994-08-01	2025-12-26	20.00	0.00	
34	椅子	木质	1	张	1994-08-01	2025-12-26	20.00	0.00	
35	椅子	木质	1	张	1994-08-01	2025-12-26	20.00	0.00	
36	增感屏	123456	1	台	2005-06-02	2025-12-26	260.00	2.00	
37	椅子	木质	1	张	1994-08-01	2025-12-26	20.00	0.00	
38	椅子	木质	1	张	1994-08-01	2025-12-26	20.00	0.00	
39	文件橱	铁质	1	台	1990-08-03	2025-12-26	410.50	80.00	
40	文件橱	铁质	1	张	1990-08-03	2025-12-26	410.50	80.00	
41	胶片橱		1	个	2000-01-31	2025-12-26	325.00	40.00	
42	显示屏	123456	1	台	2008-05-06	2025-12-26	1,200.00	30.00	
43	西药架	木质	1	台	1994-12-25	2025-12-26	410.00	0.00	
44	观片灯	123456	1	台	1994-12-25	2025-12-26	538.00	2.00	
45	台扇	123456	1	台	2004-06-30	2025-12-26	123.75	5.00	
46	台扇	123456	1	台	2004-06-30	2025-12-26	123.75	5.00	
47	烤片机	123456	1	台	2004-09-09	2025-12-26	1,900.00	100.00	
48	紫外线推车	123456	1	台	2004-09-14	2025-12-26	600.00	10.00	
49	家具	玻铁	1	批	2012-02-26	2025-12-26	300.00	0.00	
50	家具	玻铁	1	批	2012-02-26	2025-12-26	300.00	0.00	
51	家具	玻铁	1	批	2012-02-26	2025-12-26	300.00	0.00	
52	办公桌椅	140*70*75	1	批	2012-02-26	2025-12-26	2,410.00	0.00	
53	办公桌椅		1	批	2014-02-12	2025-12-26	600.00	0.00	
	合计		53				40,937.50	3,874.00	

填表人：

填表日期：2026年4月10日

评估人员：刘春华、陈淑梅

固定资产—车辆评估明细表

评估基准日：2026年4月10日

委托人：枣庄市山亭区财政局

序号	车辆牌号	行驶证载权利人	品牌型号	车辆识别代号	公里数(KM)	注册日期	资产原值	评估价值	金额单位：人民币元	备注
1	鲁DX2275	枣庄市山亭区桑村镇中心卫生院	五菱牌LZW6376C3	LZWACAGA9A2144648	131564	2010/12/23	41,500.00	1,970.00		
2	鲁D72666	枣庄市山亭区综合行政执法局(枣庄市山亭区城市管理局)	凯帆牌KFM5072JGK	LWLDARH9BL078597	30491	2012/4/1	368,000.00	11,270.00		
3	鲁DS012E	枣庄市山亭区市场监督管理局	雅阁牌HG7201A(ACCORD2.0I-VTEC)	LHGCW462762017110		2010/12/30	249,441.00	2,890.00		电池亏电无法启动
4	鲁D37338	枣庄市山亭区市场监督管理局	捷达牌FV7160C1XE3	LFV2A11G373057737		2007/6/12	74,690.00	2,210.00		电池亏电无法启动
5	鲁D32619	枣庄市山亭区市场监督管理局	捷达牌FV7160C1FE3	LFVBA11G053000232		2005/4/7	93,170.00	2,210.00		电池亏电无法启动
6	鲁D38V82	枣庄市山亭区凫城镇人民政府	迈腾牌FV7187TDQG	LFV3A23C293058918		2009-12-21	168,587.00	3,050.00		电池亏电无法启动
	合计						995,388.00	23,600.00		

填表人：

填表日期：2026年4月10日

评估人员：刘春华、陈淑梅

委评资产现场部分照片

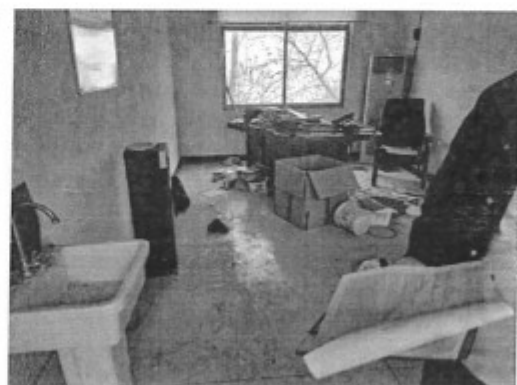
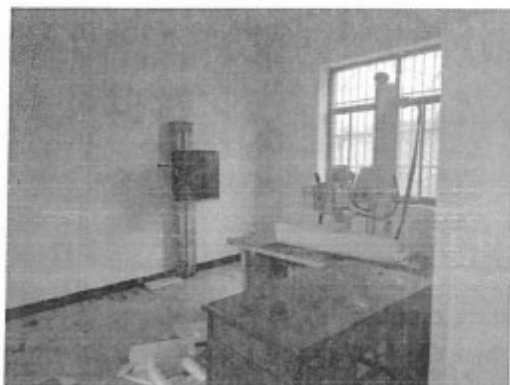
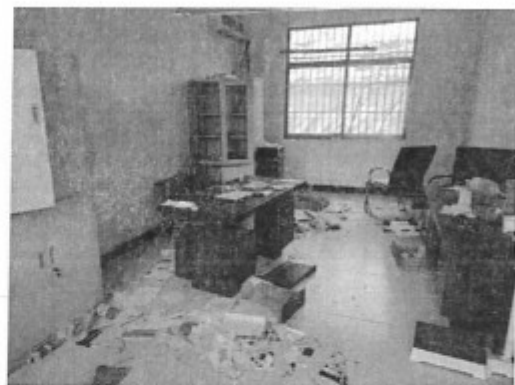
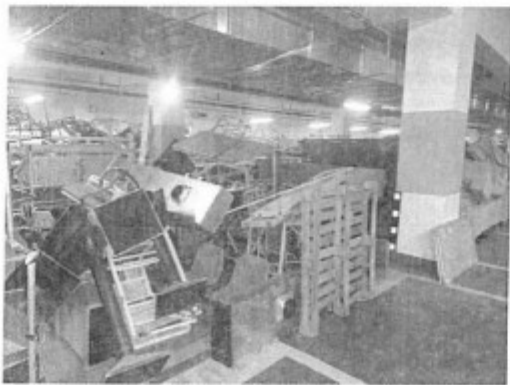



《机动车行驶证》复印件

鲁 DX2275

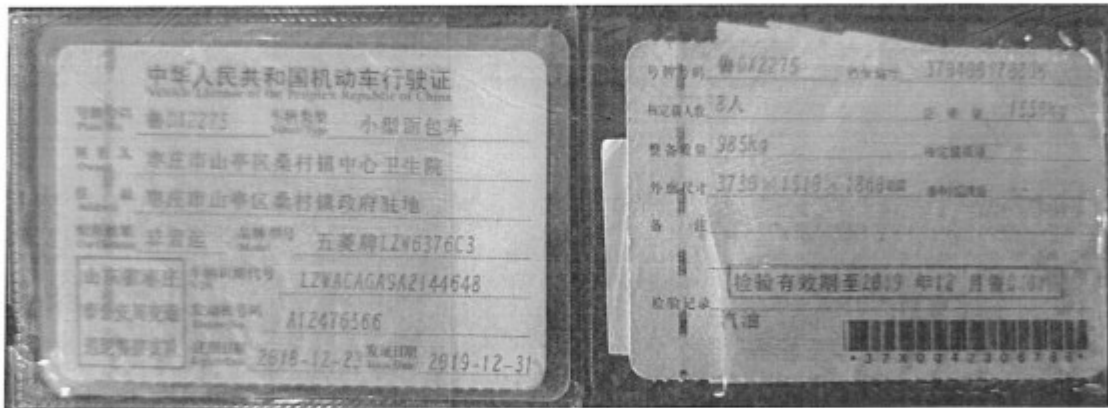

鲁 D37338



鲁 D32619



鲁 DS012E



鲁 D72666



鲁 D38V82





中国资产评估协会 正式执业会员证书

会员编号：37080024

会员姓名：刘春华

证件号码：370405*****3

所在机构：山东中亿源资产评估土地房地产估
价事务所

年检情况：2026 年通过

职业资格：资产评估师

房地产估价师



扫码查看详细信息

评估发现价值

诚信铸就行业

本人印鉴：



签名：

刘春华



(有效期至 2027-04-30 日止)



中国资产评估协会 正式执业会员证书

会员编号：37030041

会员姓名：陈淑梅

证件号码：370402*****1

所在机构：山东中亿源资产评估土地房地产估
价事务所

年检情况：2026 年通过

职业资格：资产评估师



扫码查看详细信息

本人印鉴：



签名：

陈淑梅



(有效期至 2027-04-30 日止)



山东省财政厅

鲁财资函〔2017〕14号

关于东营元盛资产评估有限公司等 263 家 资产评估机构的备案公告

根据《中华人民共和国资产评估法》《资产评估行业财政监督管理办法》（财政部令第 86 号）以及《山东省财政厅转发财政部〈关于做好资产评估机构备案管理工作的通知〉的通知》（鲁财资〔2017〕63 号）等有关规定，经审核，现对东营元盛资产评估有限公司等 263 家资产评估机构予以备案。

一、资产评估机构（分支机构）名称、组织形式、执行合伙事务的合伙人（法定代表人、分支机构负责人）等信息见附件。

二、资产评估机构的合伙人或者股东的基本情况，申报的资产评估专业人员基本情况等备案相关信息已录入备案信息管理系统，可通过财政部、中国资产评估协会官方网站进行查询。

特此公告。

附件：资产评估机构备案信息表



山东省财政厅

2017年11月14日

抄送：山东省资产评估协会。

附件

资产评估机构备案信息表



序号	评估机构(分支机构)名称	组织形式	执行合伙事务的合伙人(法定 代表人)(分支机构负责人)
1	东营元盛资产评估有限公司	有限责任公司	司潮
2	济南中大资产评估有限公司	有限责任公司	黄媛
3	山东财富房地产资产评估有限公司	有限责任公司	薛艳蕊
4	山东方瑞房地产土地资产评估有限公司	有限公司	王为峰
5	山东兴安房地产评估有限公司	有限责任公司	王忠
6	山东旭正资产评估有限公司	有限公司	崔宏亮
7	上海东洲资产评估有限公司山东分公司	有限责任公司	王瑞峰
8	青岛习远房地产土地评估造价咨询有限公司	有限责任公司	张晓
9	滨州东慧资产评估有限公司	有限责任公司	韩晓娟
10	滨州铭泰资产评估事务所	普通合伙	杨金兰
11	滨州市华腾资产评估事务所	普通合伙	张保元
12	滨州市龙峰资产评估事务所(普通合伙)	普通合伙	丁文利
13	滨州市天力资产评估事务所	普通合伙	张广新
14	滨州市正兴资产评估有限公司	有限责任公司	路来明
15	滨州四环五海资产评估事务所	普通合伙	王永明
16	滨州永正资产评估事务所	普通合伙	刘永利
17	山东宏信资产评估有限公司	有限责任公司	马玉杰
18	山东华水资产评估有限公司	有限责任公司	燕广宇
19	山东玺鑫资产评估有限公司	有限责任公司	赵伟建
20	德州大正资产评估有限公司	有限责任公司	李波
21	德州德信资产评估事务所	普通合伙	崔明学
22	德州九州光明资产评估事务所	普通合伙	卢洁
23	德州天衢资产评估有限公司	有限责任公司	宫伟
24	山东金天平资产评估事务所	普通合伙	李辉
25	东营德信资产评估有限责任公司	有限责任公司	邵明华
26	东营华达资产评估事务所	普通合伙	孙振兴
27	东营金源资产评估事务所	普通合伙	曹利泉
28	东营九洲和信资产评估事务所	普通合伙	田金山
29	东营聚德资产评估师事务所	普通合伙	蔡淑琴
30	东营鲁捷资产评估事务所	普通合伙	卜凡雷
31	东营乾泰资产评估事务所	普通合伙	胡志江
32	东营天信资产评估事务所	普通合伙	李春田
.....			
240	山东中亿源资产评估土地房地产估价事务所	普通合伙	刘春华
.....			
256	淄博乾诚资产评估有限公司	有限责任公司	房贤明
257	淄博瑞丰四维资产评估有限公司	有限责任公司	罗可金
258	淄博双信志远资产评估事务所	普通合伙	徐瑜信
259	淄博彤泰资产评估事务所	普通合伙	吕爱国
260	淄博万方资产评估事务所	普通合伙	郝朝阳
261	淄博新诚资产评估有限公司	有限责任公司	耿鹏
262	淄博中联资产评估事务所	普通合伙	逮苗
263	淄博众诚资产评估事务所	普通合伙	耿晓东



营业执照

(副本)

2-1

统一社会信用代码
91370481680674438D

扫描二维码了解更多登记、备案、许可、监管信息，体验更多应用服务。



名称 山东中亿源资产评估土地房地产估价事务所

类型 普通合伙企业

执行事务合伙人 刘春华

出资额 叁佰万元整

成立日期 2008年09月23日

主要经营场所 山东省济南市高新区舜华路山东大数据产业基地D栋1302-1室



经营范围 企业整体资产评估、各类单项资产评估、咨询以及市场所需的其他资产评估或者项目评估，土地、房地产估价及咨询。（依法须经批准的项目，经相关部门批准后方可开展经营活动）



登记机关

2023年05月08日

国家企业信用信息公示系统网址:

<http://sd.gsxt.gov.cn>

市场主体应当于每年1月1日至6月30日通过国家企业信用信息公示系统报送公示年度报告。

国家市场监督管理总局监制